

คู่มือการใช้งานระบบ VK

เสนอ

บริษัท วี เค การ์เม้นท์ จำกัด

จัดทำโดย

บริษัท เอพีไอ อินโนเวชัน จำกัด

ประวัติการแก้ไขเอกสาร

วันที่	เวอร์ชัน	รายละเอียดการแก้ไข	โดย	หมายเหตุ
04/05/2564	1.0.0.0	คู่มือการใช้งานเมนูข้อมูลหลัก	จินตนา มานี	สร้างเอกสาร
05/05/2564	1.0.0.1	คู่มือการใช้งานเมนูข้อมูลวัสดุ	มินทร์ลดา	

สารบัญ

การลงชื่อเข้าใช้งาน	1
การใช้งานเมนูลูกค้า.....	2
1. เข้าสู่เมนู.....	2
2. การค้นหาข้อมูลลูกค้า	3
3. การเพิ่มข้อมูลลูกค้า	4
4. การแก้ไขข้อมูลลูกค้า	6
5. การลบข้อมูลลูกค้า.....	8
การใช้งานเมนูผู้จัดจำหน่าย	9
1. เข้าสู่เมนู.....	9
2. การค้นหาข้อมูลผู้จัดจำหน่าย.....	10
3. การเพิ่มข้อมูลผู้จัดจำหน่าย.....	11
4. การแก้ไขข้อมูลผู้จัดจำหน่าย.....	13
5. การลบข้อมูลผู้จัดจำหน่าย	15
6. การดูข้อมูลผู้จัดจำหน่าย.....	16
การใช้งานเมนูหน่วยนับ	17
1. เข้าสู่เมนู.....	17
2. การค้นหาข้อมูลหน่วยนับ	18
3. การเพิ่มข้อมูลหน่วยนับ	19
4. การแก้ไขข้อมูลหน่วยนับ	21
5. การลบข้อมูลหน่วยนับ	23
การใช้งานเมนูประเภทวัสดุ.....	24
1. เข้าสู่เมนู.....	24
2. การค้นหาข้อมูลประเภทวัสดุ	25
3. การเพิ่มข้อมูลประเภทวัสดุ	26
4. การแก้ไขข้อมูลประเภทวัสดุ	28
5. การลบข้อมูลประเภทวัสดุ.....	30
การใช้งานเมนูกลุ่มวัสดุ.....	31

1. เข้าสู่เมนู	31
2. การค้นหาข้อมูลกลุ่มวัสดุ	32
3. การเพิ่มข้อมูลประเภทวัสดุ	33

การลงชื่อเข้าใช้งาน

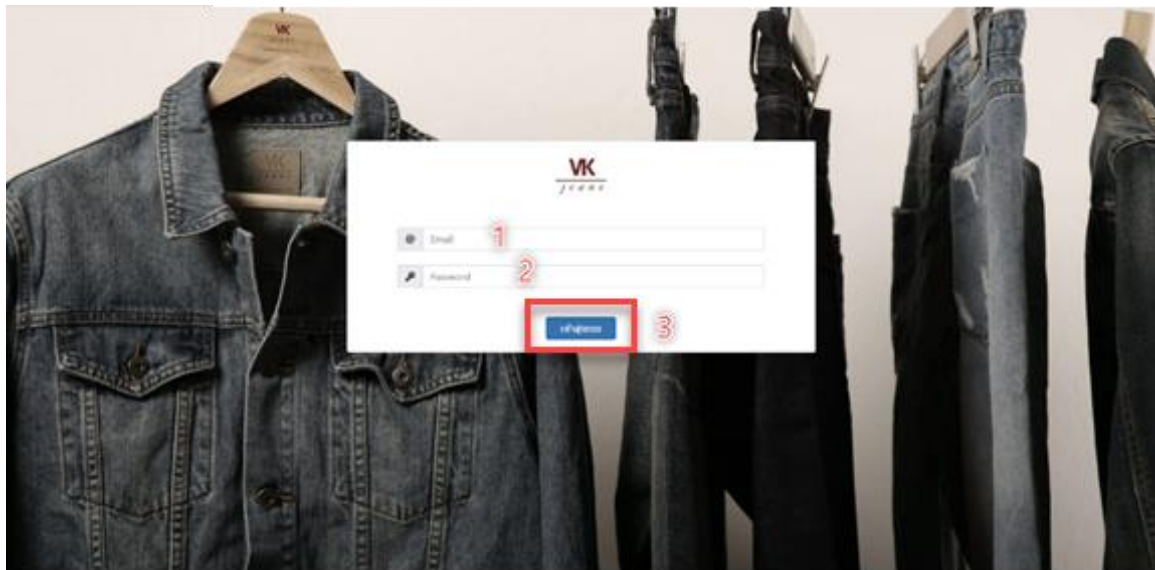

ขั้นตอนการลงชื่อเข้าใช้งาน มีดังนี้

1. ใส่ Email
2. ใส่ Password
3. คลิกปุ่ม “เข้าสู่ระบบ”

การใช้งานเมนูลูกค้า

1. เข้าสู่เมนู

ไปที่เมนู -> ข้อมูลหลัก -> ลูกค้า

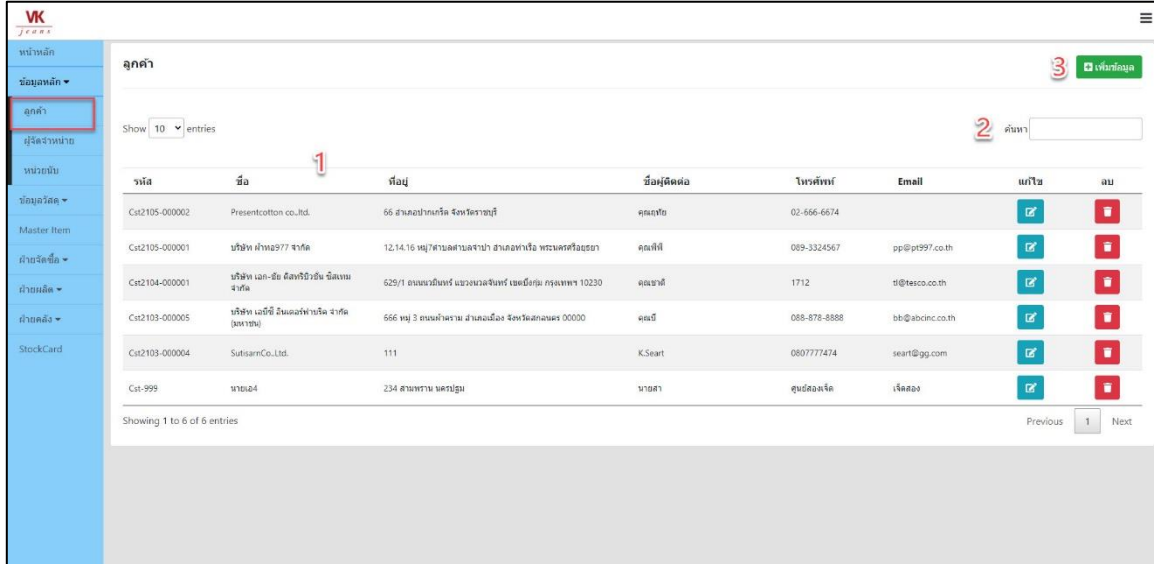

ลูกค้า

Show 10 entries

ค้นหา

รหัส	ชื่อ	ที่อยู่	ชื่อผู้ติดต่อ	โทรศัพท์	Email	แก้ไข	ลบ
Cst2105-000002	Present cotton co.,ltd.	66 ส่วนกลางบึง หนองปรือ	คุณกฤษ	02-666-6674			
Cst2105-000001	บริษัท ฟาร์ม 977 จำกัด	12,14,16 หมู่ 14 ตำบลท่าช้าง อำเภอท่าเรือ พระนครศรีอยุธยา	คุณเจี๊ยะ	089-3324567	ppp@pt977.co.th		
Cst2104-000001	บริษัท เล็ก-ฮับ ดีไซน์ดีไซน์ จำกัด	629/1 ถนนพหลโยธิน แขวงลาดยาว เขตจตุจักร กรุงเทพฯ 10230	คุณเจ๊	1712	pt@tesco.co.th		
Cst2103-000005	บริษัท เมจิก ดีไซน์ดีไซน์ จำกัด (มหาชน)	666 หมู่ 3 ถนนพหลโยธิน แขวงลาดยาว เขตจตุจักร กรุงเทพฯ 10230	คุณเจ๊	088-878-8888	bhb@abcinc.co.th		
Cst2103-000004	Sutisarn Co.,Ltd.	111	K.Sean	0807777474	sean1@gg.com		
Cst-999	นายอช	234 ถนนพหลโยธิน	นายอช	ศูนย์ข้อมูล	เจ็ดสอง		

Showing 1 to 6 of 6 entries

Previous 1 Next

ข้อมูลที่แสดงในหน้าจอเมนูมีดังนี้

- 1) ตารางข้อมูลลูกค้า ได้แก่ รหัส, ชื่อ, ที่อยู่, ชื่อผู้ติดต่อ, โทรศัพท์, Email, ปุ่มแก้ไข และปุ่มลบ
- 2) ช่องค้นหาข้อมูล
- 3) ปุ่มเพิ่มข้อมูล

2. การค้นหาข้อมูลลูกค้า

การค้นหาข้อมูลสามารถใช้ข้อมูลลูกค้าในการค้นหาได้ เช่น รหัส, ชื่อลูกค้า เป็นต้น ระบบจะแสดงข้อมูลของลูกค้าที่มีความสัมพันธ์กับข้อมูลที่ค้นหา มีขั้นตอนดังนี้

- 1) ไปที่ช่องค้นหา
- 2) ใส่ข้อมูลลูกค้าที่ต้องการค้นหา

จากตัวอย่างได้ทำการค้นหาข้อมูลลูกค้า คำว่า “ผ้า” ระบบก็ได้แสดงข้อมูลของชื่อลูกค้าและที่อยู่ที่มีคำว่า “ผ้า” ดังภาพ

3. การเพิ่มข้อมูลลูกค้า

ขั้นตอนการเพิ่มข้อมูลลูกค้า มีดังนี้

- 1) คลิกปุ่ม  **เพิ่มข้อมูล**
- 2) ใส่ข้อมูลลูกค้า ประกอบด้วย
 - ชื่อลูกค้า (บังคับ)
 - ที่อยู่
 - Tax ID
 - ชื่อผู้ติดต่อ
 - หมายเลขโทรศัพท์
 - FAX
 - Email
- 3) คลิกปุ่ม  **บันทึก**

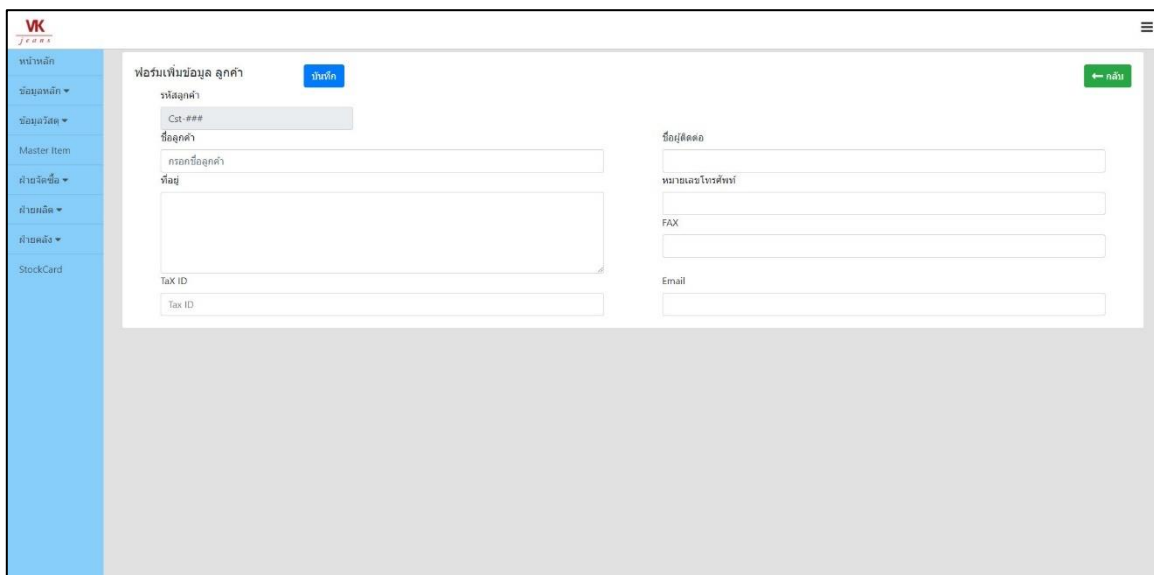

4) คลิกปุ่ม OK

เมื่อเพิ่มข้อมูลลูกค้าสำเร็จ ข้อมูลลูกค้าที่เพิ่มใหม่ล่าสุดจะแสดงรายการอยู่ด้านบน ดังภาพ

รหัส	ชื่อ	ที่อยู่	ชื่อผู้ติดต่อ	โทรศัพท์	Email	แก้ไข	ลบ
Cst2105-000003	นาง. อัมมวดี จาภัย	222 ถนนสุขุมวิท เขตคลองเตย กรุงเทพฯ	คุณรุ่ง	02-1115649	ink@thaijeans.com		
Cst2105-000002	Presentcotton co.,Ltd.	66 ซาเลอปากเกร็ด จังหวัดนนทบุรี	คุณศุภชัย	02-666-6674			
Cst2105-000001	บริษัท ลำยอง 977 จำกัด	12,14,16 หมู่ 7/สามัคคีสามัคคี อำเภอท่าเรือ นครศรีธรรมราช	คุณศิริณี	089-3324567	ppp@pcc97.co.th		
Cst2104-000001	บริษัท เลก-อิม ดีไซน์ดีไซน์ จำกัด	629/1 ถนนพหลโยธิน แขวงจตุจักร กรุงเทพฯ 10230	คุณชาติ	1712	ti@tesco.co.th		
Cst2103-000005	บริษัท เมอริดี อิมเมคัล จำกัด (มหาชน)	666 หมู่ 3 ถนนพหลโยธิน แขวงจตุจักร กรุงเทพฯ 10000	คุณณิ	088-878-8888	bb@abcinc.co.th		
Cst2103-000004	Sutisarn Co.,Ltd.	111	K.Seart	0807777474	seart@ggg.com		
Cst-999	นางอ.4	234 ถนนพหลโยธิน	นางสาว	ศูนย์ข้อมูล	เจ็ดสอง		

Showing 1 to 7 of 7 entries

กรณีที่ข้อมูลลูกค้ามีการเพิ่มซ้ำกับข้อมูลเดิมที่มีในระบบ จะไม่สามารถทำการเพิ่มข้อมูลได้ โดยระบบจะทำการแจ้งเตือนเพื่อล๊อคไม่ให้เพิ่มข้อมูล ดังนี้

4. การแก้ไขข้อมูลลูกค้า

ขั้นตอนการแก้ไขข้อมูลลูกค้า มีดังนี้

- 1) คลิกปุ่ม 
- 2) ใส่ข้อมูลลูกค้าที่ต้องการแก้ไข
- 3) คลิกปุ่ม 

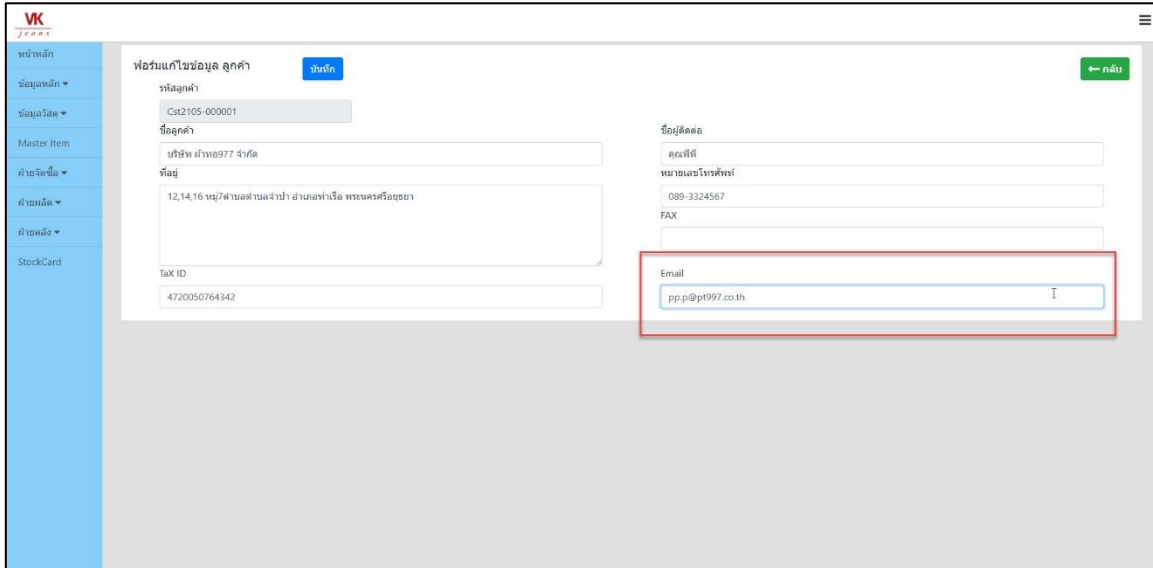

- รหัสลูกค้า (Customer ID): Cst2105-000001
- ชื่อลูกค้า (Customer Name): บริษัท จำกัด
- ที่อยู่ (Address): 12,14,16 หมู่7 ตำบลตำบลจันทบุรี อำเภอท่าเรือ พระนครศรีอยุธยา
- โทรศัพท์ (Phone): 089-3324567
- FAX:
- Email: pp.p@pt1997.co.th
- Tax ID: 4720050764342

The 'Email' field is highlighted with a red box. There is a 'บันทึก' (Save) button at the top right of the form.

- 4) คลิกปุ่ม OK เพื่อยืนยันการแก้ไขข้อมูล

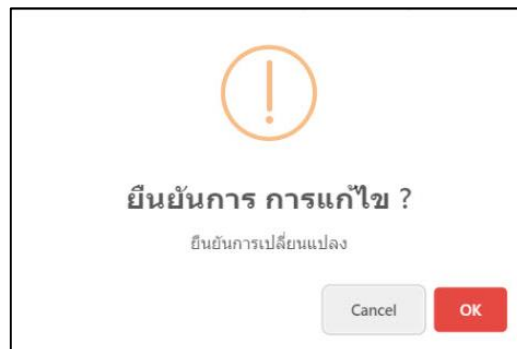

- 5) คลิกปุ่ม OK เมื่อบันทึกการแก้ไขเสร็จสิ้น

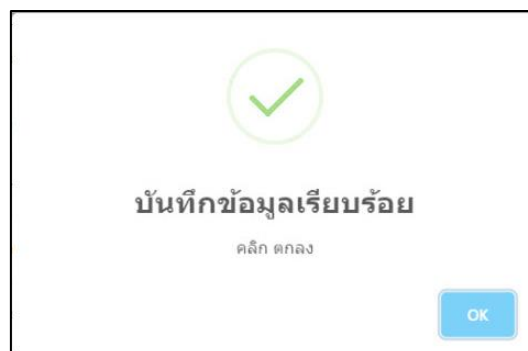

กรณีที่ข้อมูลลูกค้ามีการแก้ไขซ้ำกับข้อมูลเดิมที่มีในระบบ จะไม่สามารถทำการแก้ไขชื่อได้ โดยระบบจะทำการแจ้งเตือนเพื่อล๊อคไม่ให้เปลี่ยนแปลงหรือแก้ไขข้อมูล ดังนี้

5. การลบข้อมูลลูกค้า

ขั้นตอนการลบข้อมูลลูกค้า มีดังนี้

- 1) คลิกปุ่ม 
- 2) คลิกปุ่ม OK เพื่อยืนยันการลบข้อมูล

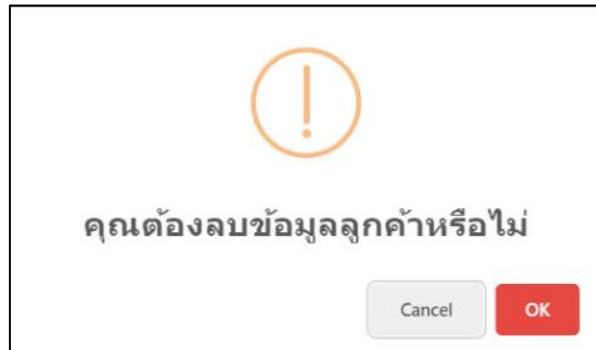

- 3) คลิกปุ่ม OK เมื่อบันทึกการลบข้อมูลเสร็จสิ้น

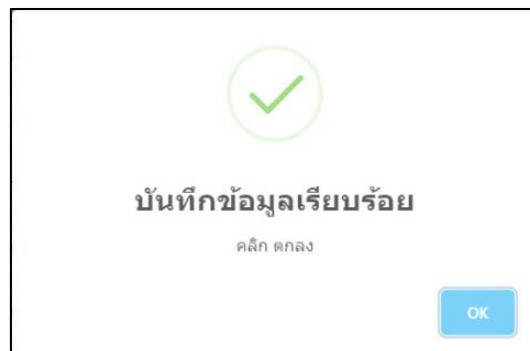

กรณีที่ข้อมูลลูกค้ามีการนำข้อมูลไปใช้ในเอกสารใดเอกสารหนึ่งในระบบแล้ว ข้อมูลลูกค้าจะไม่สามารถทำการลบได้ โดยระบบจะทำการแจ้งเตือนเพื่อสื่อไม่ให้ลบข้อมูล ดังนี้

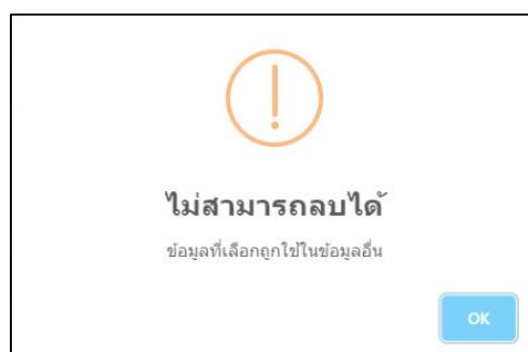

การใช้งานเมนูผู้จัดจำหน่าย

1. เข้าสู่เมนู

ไปที่เมนู -> ข้อมูลหลัก -> ผู้จัดจำหน่าย

รหัส	ชื่อ	ที่อยู่	ชื่อผู้ติดต่อ	โทรศัพท์	Email	ปุ่มดูข้อมูล	แก้ไข	ลบ
Spd104-000002	บริษัท เมาเนี่ยน จำกัด	10/57 ถนนกาญจนาภิเษก	คุณเอานัน	08-9999-8888	ana@gmail.com			
Spd104-000001	บริษัท เมาเนี่ยน จำกัด	625/1 ถนนวิภาวดี แขวงวัดราชบพิธ เขตราชเทวี กรุงเทพฯ 10230	คุณนิลดา	1712	ni@tesco.co.th			
Spd103-000003	บริษัท สว่างวัฒนา จำกัด	345 ถนนวิภาวดี แขวงสามพระยา เขตราชเทวี กรุงเทพฯ 10720	คุณสุวิภา	02-000-0000	raisa@vng.com			
Spd103-000002	นาง. อรุณรุ่ง	72 ม.7 อ.เมืองราชบุรี 73000	แซบ	074-8623344	haeh@ybr.com			
Spd-031	Abw	157/3	Abhvit A Phuangsuwat	02-866-5331-2	cholatana.trading@gmail.com			
Spd-030	นาง.รณสมภรณ์				mansanaa@thai-jean.com			
Spd-029	นาง.โรจน์สมิณ	24 ซ.เอกชัย 76 แขวง 1-3-2 แขวงคลองจั่นบางนา เขตบางนา กรุงเทพฯ 10150	คุณนิลดา		thaiink@outlook.co.th			
Spd-028	นาง.ณัฏฐาณันท์	10 ซ.เอกชัย 76 แขวง 1-3-2 แขวงคลองจั่นบางนา เขตบางนา กรุงเทพฯ 10150	คุณนิลดา	02-456-1911	anchalee1911@yahoo.com			
Spd-027	นาง.TD.ไนน์(พิเศษ) (พิเศษ)	80/164 ซ.เอกชัย 30 แขวง 12 แขวงบางขุนเทียน เขตธนบุรี กรุงเทพฯ 10150	คุณสุวิภา	086-552-6994	ID:0865526994			
Spd-026	นาง.พี.ณัฏฐาณันท์	269 หมู่บ้าน 39 แขวงบางนา เขตคลองเตย กรุงเทพฯ 10140	คุณนิลดา	02-426-5227				

ข้อมูลที่แสดงในหน้าจอเมนูมีดังนี้

- 1) ตารางข้อมูลผู้จัดจำหน่าย ได้แก่ รหัส, ชื่อ, ที่อยู่, ชื่อผู้ติดต่อ, โทรศัพท์, Email, ปุ่มดูข้อมูล, ปุ่มแก้ไข และปุ่มลบ
- 2) ช่องค้นหาข้อมูล
- 3) ปุ่มเพิ่มข้อมูล

2. การค้นหาข้อมูลผู้จัดจำหน่าย

การค้นหาข้อมูลสามารถใช้ข้อมูลผู้จัดจำหน่ายในการค้นหาได้ เช่น รหัส, ชื่อผู้จัดจำหน่าย เป็นต้น ระบบจะแสดงข้อมูลของผู้จัดจำหน่ายที่มีความสัมพันธ์กับข้อมูลที่ค้นหา มีขั้นตอนดังนี้

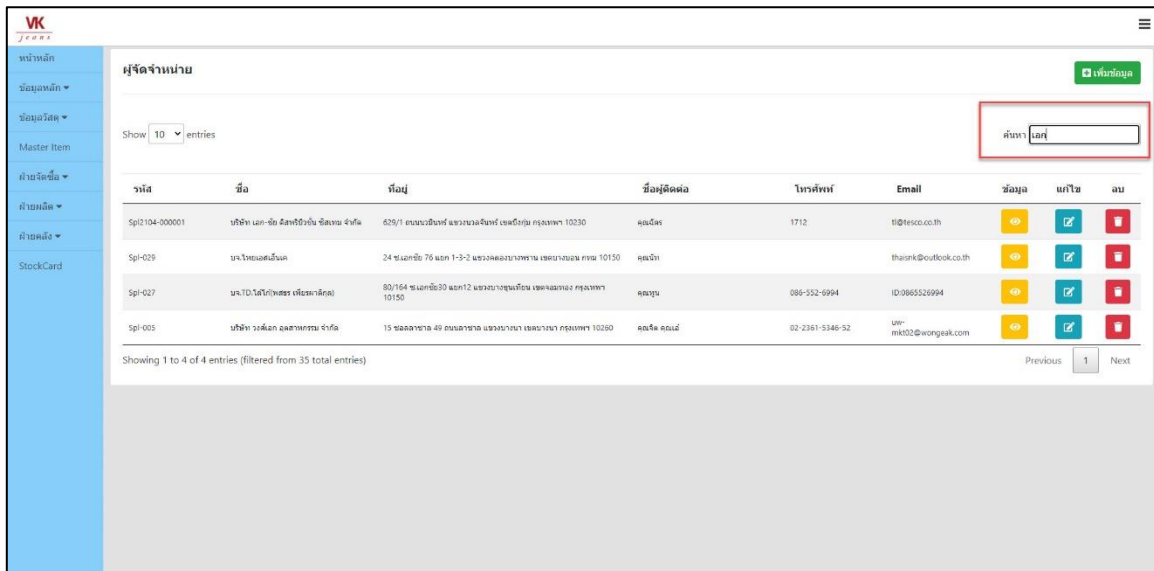

- 1) ไปที่ช่องค้นหา
- 2) ใส่ข้อมูลผู้จัดจำหน่ายที่ต้องการค้นหา

จากตัวอย่างได้ทำการค้นหาข้อมูลผู้จัดจำหน่าย คำว่า “เอก” ระบบก็ได้แสดงข้อมูลของชื่อผู้จัดจำหน่ายและที่อยู่ที่มีคำว่า “เอก” ดังภาพ

3. การเพิ่มข้อมูลผู้จัดจำหน่าย

ขั้นตอนการเพิ่มข้อมูลผู้จัดจำหน่าย มีดังนี้

- 1) คลิกปุ่ม  **เพิ่มข้อมูล**
- 2) ใส่ข้อมูลผู้จัดจำหน่าย ประกอบด้วย
 - ชื่อผู้จัดจำหน่าย (บังคับ)
 - ที่อยู่
 - Tax ID
 - ชื่อผู้ติดต่อ
 - หมายเลขโทรศัพท์
 - FAX
 - Email
- 3) คลิกปุ่ม  **บันทึก**

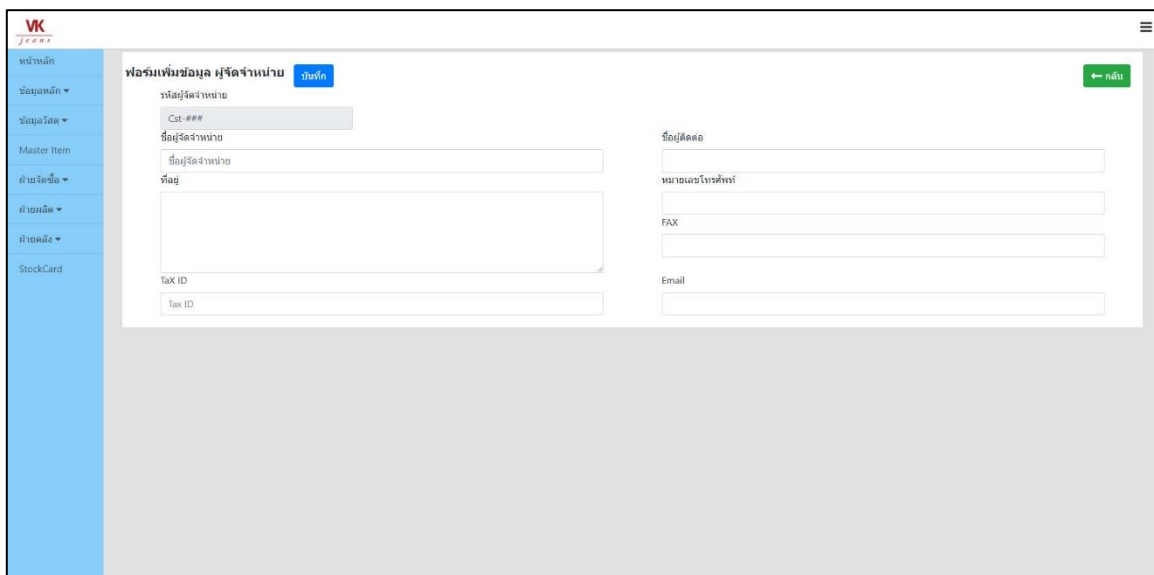

4) คลิกปุ่ม OK

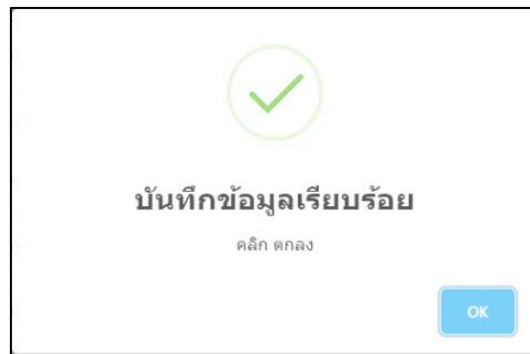

เมื่อเพิ่มข้อมูลผู้จัดจำหน่ายสำเร็จ ข้อมูลผู้จัดจำหน่ายที่เพิ่มใหม่ล่าสุดจะแสดงรายการอยู่ด้านบน ดังภาพ

รหัส	ชื่อ	ที่อยู่	ชื่อผู้ติดต่อ	โทรศัพท์	Email	ข้อมูล	แก้ไข	ลบ
Sp12105-000001	fabricmat co.,ltd.	98 ถนนสุขุมวิท 5 แขวงคลองจั่น เขตบางนา กรุงเทพมหานคร	คุณเมธ		amontat@fcm.com			
Sp12104-000002	บริษัท เมาเนีย จำกัด	10/57 ถนนกาญจนาภิเษก	คุณภาวิน	08-9999-8888	aaa@gmail.com			
Sp12104-000001	บริษัท เมาเนีย สีสหกิจ จำกัด	626/1 ถนนวิภาวดี แขวงจตุจักร เขตจตุจักร กรุงเทพฯ 10230	คุณวิศ	1712	tt@tesco.co.th			
Sp12103-000003	บริษัท เมาเนีย สีสหกิจ จำกัด	345 ถนนวิภาวดี แขวงจตุจักร เขตจตุจักร กรุงเทพมหานคร 10720	คุณวิศ	02-000-0000	rak@engr.com			
Sp12103-000002	นาง. อรุณ	72 ม.7 เลี้ยวซ้าย 710000	นาย	074-8823444	baoh@ytr.com			
Sp1-031	Atw	157/3	Atwell A Phuangwanat	02-868-5331-2	cholantrading@gmail.com			
Sp1-030	นาง. รามเสงี่ยม				manassana@thai-jean.com			
Sp1-029	นาง. รามเสงี่ยม	24 ซ. เล็ก 75 เขต 1-3-2 แขวงคลองจั่น เขตบางนา กรุงเทพมหานคร 10150	คุณวิศ		thaiank@outlook.co.th			
Sp1-028	นาง. รามเสงี่ยม	10 ซ. เล็ก 75 เขต 1-3-2 แขวงคลองจั่น เขตบางนา กรุงเทพมหานคร 10150	คุณวิศ	02-450-1911	andhalee1911@yahoo.com			
Sp1-027	นาง. TD นันท์ (พิเศษ เจริญชัย)	80/164 ซ. เล็ก 10 เขต 12 แขวงบางขุนเทียน เขตคลองเตย กรุงเทพมหานคร 10150	คุณวิศ	086-552-6994	ID3665526994			

กรณีที่ข้อมูลผู้จัดจำหน่ายมีการเพิ่มซ้ำกับข้อมูลเดิมที่มีในระบบ จะไม่สามารถทำการเพิ่มข้อมูลได้ โดยระบบจะทำการแจ้งเตือนเพื่อสื่อไม่ให้เพิ่มข้อมูล ดังนี้

4. การแก้ไขข้อมูลผู้จัดจำหน่าย

ขั้นตอนการแก้ไขข้อมูลผู้จัดจำหน่าย มีดังนี้

- 1) คลิกปุ่ม 
- 2) ใส่ข้อมูลผู้จัดจำหน่ายที่ต้องการแก้ไข
- 3) คลิกปุ่ม 

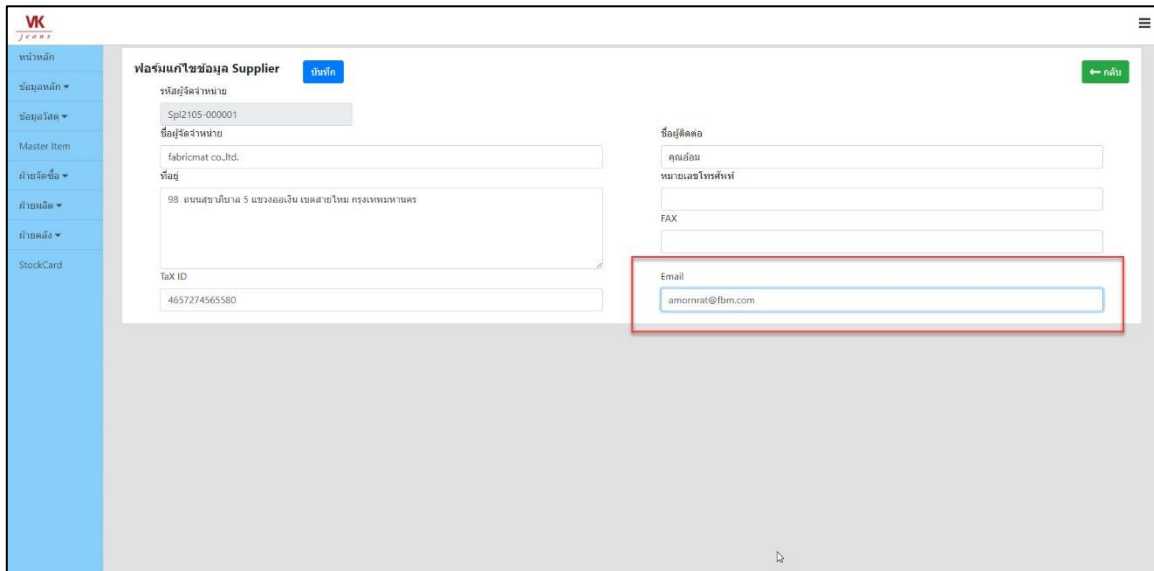

- 4) คลิกปุ่ม OK เพื่อยืนยันการแก้ไขข้อมูล

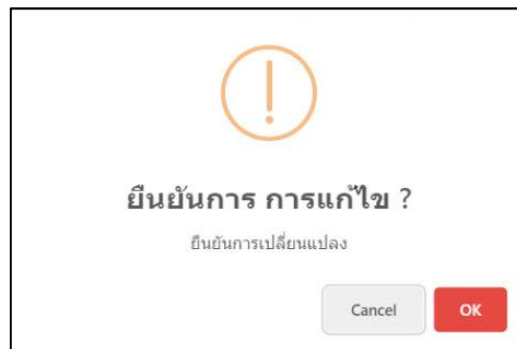

- 5) คลิกปุ่ม OK เมื่อบันทึกการแก้ไขเสร็จสิ้น

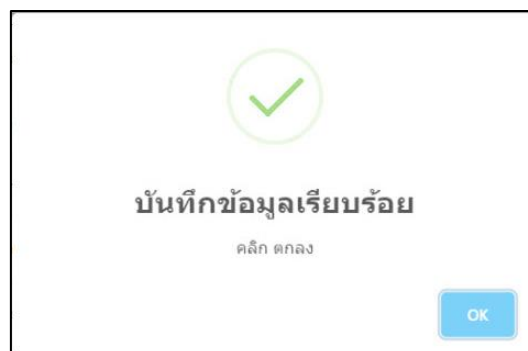

กรณีที่ข้อมูลผู้จัดจำหน่ายมีการแก้ไขซ้ำกับข้อมูลเดิมที่มีในระบบ จะไม่สามารถทำการแก้ไขชื่อได้ โดยระบบจะทำการแจ้งเตือนเพื่อล๊อคไม่ให้เปลี่ยนแปลงหรือแก้ไขข้อมูล ดังนี้

5. การลบข้อมูลผู้จัดจำหน่าย

ขั้นตอนการลบข้อมูลผู้จัดจำหน่าย มีดังนี้

- 1) คลิกปุ่ม 
- 2) คลิกปุ่ม OK เพื่อยืนยันการลบข้อมูล

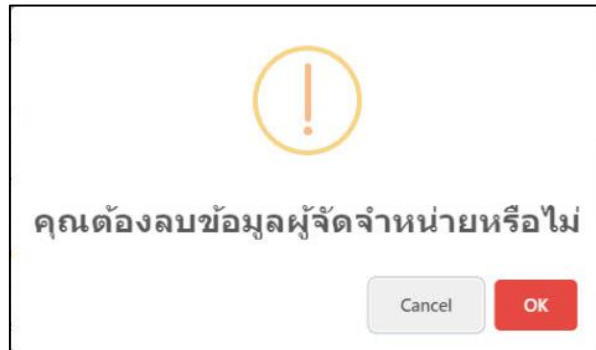

- 3) คลิกปุ่ม OK เมื่อบันทึกการลบข้อมูลเสร็จสิ้น

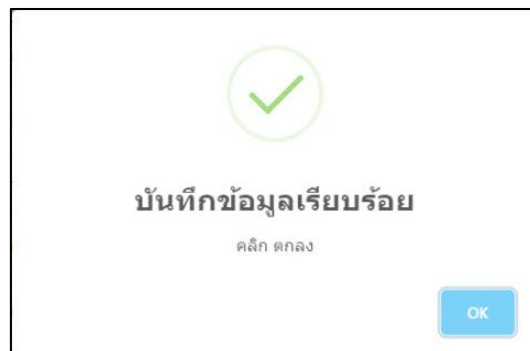

กรณีที่ข้อมูลผู้จัดจำหน่ายมีการนำข้อมูลไปใช้ในเอกสารใดเอกสารหนึ่งในระบบแล้ว ข้อมูลผู้จัดจำหน่ายจะไม่สามารถทำการลบได้ โดยระบบจะทำการแจ้งเตือนเพื่อล็อกไม่ให้ลบข้อมูล ดังนี้

6. การดูข้อมูลผู้จัดจำหน่าย

หน้าจอแสดงข้อมูลผู้จัดจำหน่าย จะเป็นการแสดงข้อมูลและรายการการซื้อสินค้าจากผู้จัดจำหน่าย โดยคลิกปุ่ม  หน้าจอจะแสดงรายละเอียดข้อมูลดังนี้

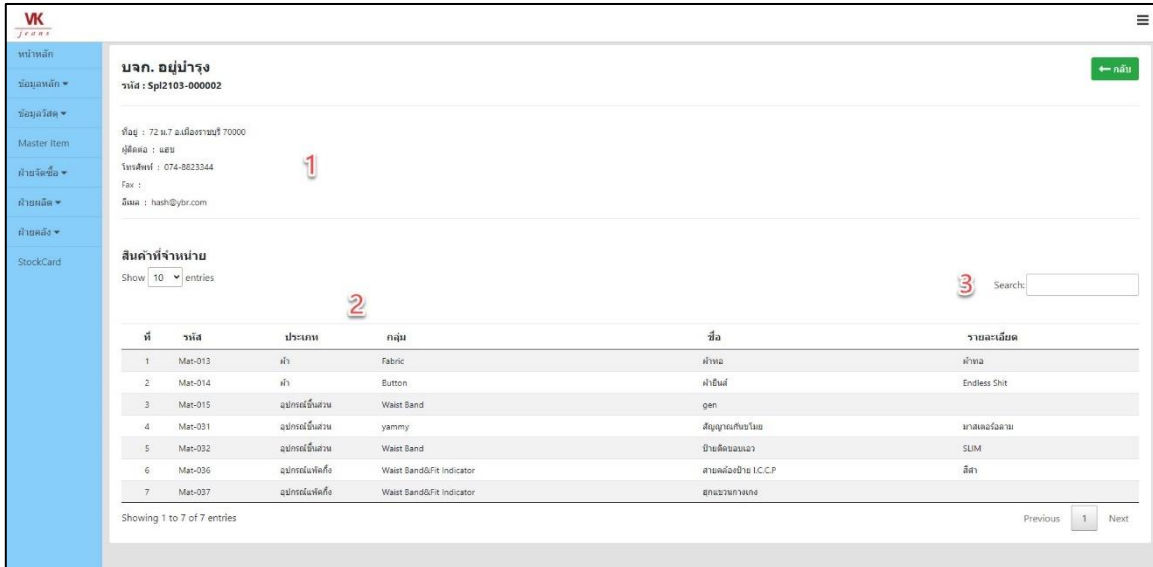

บริษัท. อมรินทร์
รหัส : 5pl2103-000002

ที่ตั้ง : 72 หมู่ 7 อ.เมืองราชบุรี 70000
ผู้ติดต่อ : นาย
โทรศัพท์ : 074-8623344
Fax :
อีเมล : hash@ytr.com

สินค้าที่จำหน่าย
Show 10 entries

ที่	รหัส	ประเภท	กลุ่ม	ชื่อ	รายละเอียด
1	Mat-013	ผ้า	Fabric	ผ้าทอ	ผ้าทอ
2	Mat-014	ผ้า	Button	ผ้าเอ็น	Endless Shirt
3	Mat-015	อุปกรณ์เสริม	Waist Band	เข็ม	
4	Mat-031	อุปกรณ์เสริม	yummy	สติ๊กเกอร์กันรอย	นาฬิกาข้อมือ
5	Mat-032	อุปกรณ์เสริม	Waist Band	ผ้าติดข้อมือ	SLIM
6	Mat-036	อุปกรณ์เสริม	Waist Band&Fit Indicator	สายคล้องข้อมือ I.C.C.P	สีฟ้า
7	Mat-037	อุปกรณ์เสริม	Waist Band&Fit Indicator	สายคล้องข้อมือ	

Showing 1 to 7 of 7 entries

Previous 1 Next

- 1) ข้อมูลผู้จัดจำหน่าย
- 2) ตารางสินค้าที่ซื้อจากผู้จัดจำหน่าย
- 3) ช่องค้นหาข้อมูล

รายการสินค้าที่จำหน่ายจะแสดงขึ้นเมื่อได้มีการสั่งซื้อสินค้าด้วยเมนูใบสั่งซื้อ (PO) ในระบบ และได้ทำการอนุมัติใบสั่งซื้อเรียบร้อยแล้ว

การใช้งานเมนูหน่วยนับ

1. เข้าสู่เมนู

ไปที่เมนู -> ข้อมูลหลัก -> หน่วยนับ

รหัส	ชื่อหน่วยนับ	แก้ไข	ลบ
Munit-014	เม็ท		
Munit-013	ถัง		
Munit-012	โม่		
Munit-010	pim		
Munit-009	BCAA		
Munit-008	เมท		
Munit-007	ถัง		
Munit-006	เม็ท		
Munit-005	ถัง		
Munit-004	โม่		

ข้อมูลที่แสดงในหน้าจอเมนูมีดังนี้

- 1) ตารางข้อมูลหน่วยนับ ได้แก่ รหัส, ชื่อหน่วยนับ, ปุ่มแก้ไข และปุ่มลบ
- 2) ช่องค้นหาข้อมูล
- 3) ปุ่มเพิ่มข้อมูล

2. การค้นหาข้อมูลหน่วยนับ

การค้นหาข้อมูลสามารถใช้ข้อมูลหน่วยนับในการค้นหาได้ เช่น รหัส, ชื่อหน่วยนับ เป็นต้น ระบบจะแสดงข้อมูลของหน่วยนับที่มีความสัมพันธ์กับข้อมูลที่ค้นหา มีขั้นตอนดังนี้

- 1) ไปที่ช่องค้นหา
- 2) ใส่ข้อมูลหน่วยนับที่ต้องการค้นหา

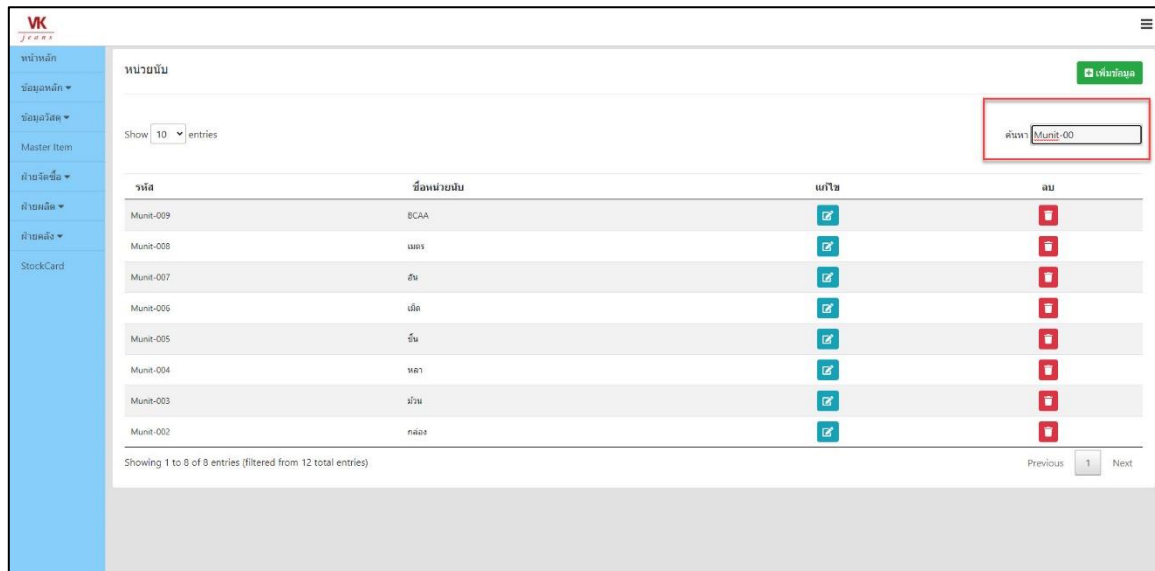

จากตัวอย่างได้ทำการค้นหาข้อมูลหน่วยนับ คำว่า “Munit-00” ระบบก็ได้แสดงข้อมูลของรหัสหน่วยนับที่มีคำว่า “Munit-00” ดังภาพ

3. การเพิ่มข้อมูลหน่วยนับ

ขั้นตอนการเพิ่มข้อมูลหน่วยนับ มีดังนี้

- 1) คลิกปุ่ม  **เพิ่มข้อมูล**
- 2) ใส่ชื่อหน่วยนับ
- 3) คลิกปุ่ม  **บันทึกข้อมูล**

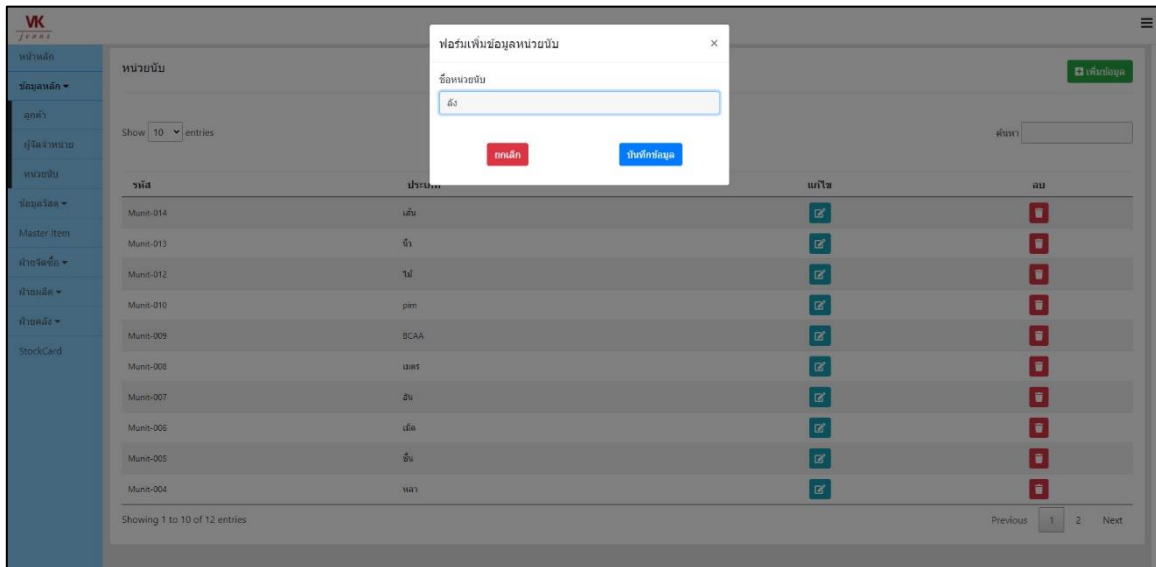

- 4) คลิกปุ่ม OK

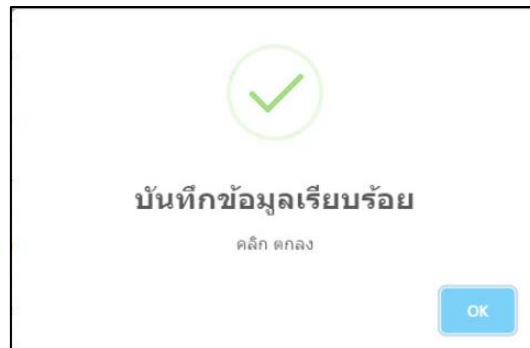

เมื่อเพิ่มข้อมูลหน่วยนับสำเร็จ ข้อมูลข้อมูลที่เพิ่มใหม่ล่าสุดจะแสดงรายการอยู่ด้านบน ดังภาพ

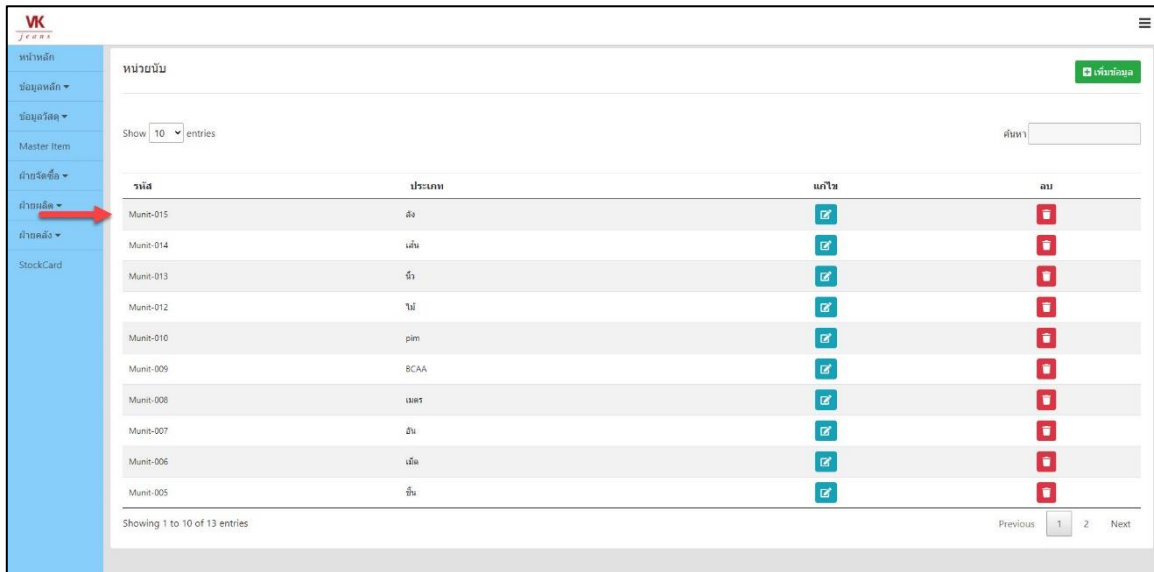

รหัส	ประเภท	แก้ไข	ลบ
Munit-015	สิ่ง		
Munit-014	เงิน		
Munit-013	ผ้า		
Munit-012	ไม้		
Munit-010	pim		
Munit-009	SCAA		
Munit-008	เกษตร		
Munit-007	อื่น		
Munit-006	เนื้อ		
Munit-005	อื่น		

4. การแก้ไขข้อมูลหน่วยนับ

ขั้นตอนการแก้ไขข้อมูลหน่วยนับ มีดังนี้

- 1) คลิกปุ่ม 
- 2) ใส่ชื่อหน่วยนับที่ต้องการแก้ไข
- 3) คลิกปุ่ม 

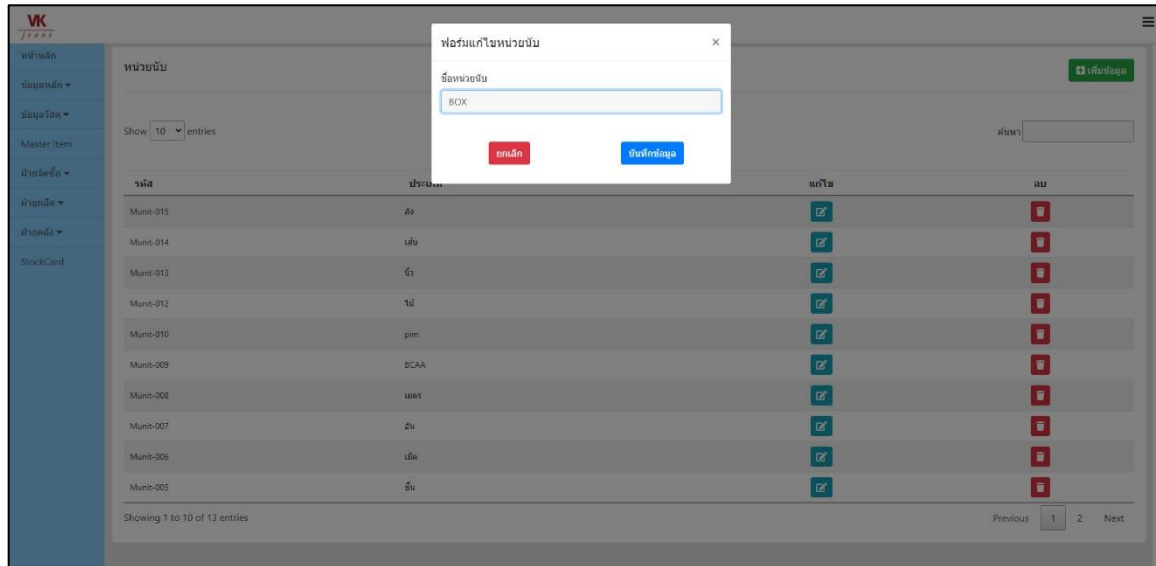

- 4) คลิกปุ่ม OK เพื่อยืนยันการแก้ไขข้อมูล

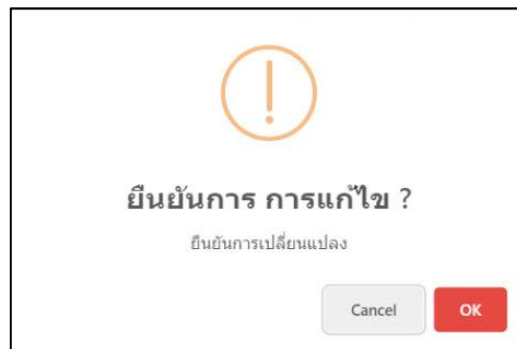

- 5) คลิกปุ่ม OK เมื่อบันทึกการแก้ไขเสร็จสิ้น

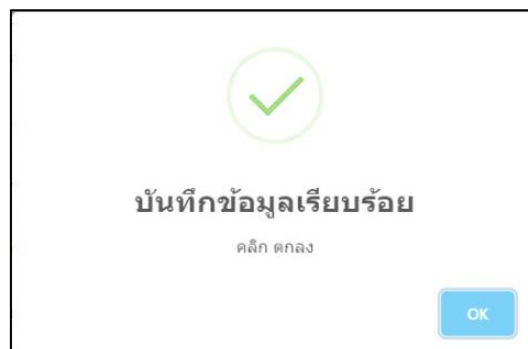

ชื่อหน่วยนับที่แก้ไขจะอัปเดตที่หน้าจอเมนู เป็นชื่อหน่วยนับใหม่ ดังนี้

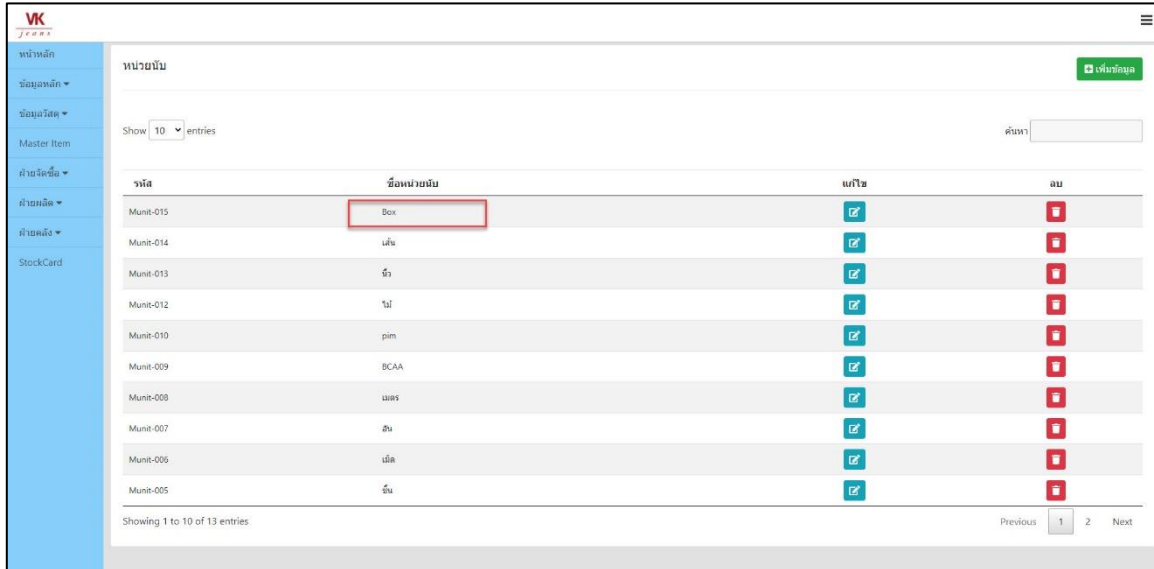

รหัส	ชื่อหน่วยนับ	แก้ไข	ลบ
Munit-015	Box		
Munit-014	น้ำ		
Munit-013	ผ้า		
Munit-012	ไม้		
Munit-010	ปูน		
Munit-009	BCAA		
Munit-008	เบียร์		
Munit-007	ส้ม		
Munit-006	เนื้อ		
Munit-005	อื่น		

Showing 1 to 10 of 13 entries

กรณีที่ข้อมูลหน่วยนับที่แก้ไขมีชื่อซ้ำกับชื่อหน่วยนับอื่นในระบบ ข้อมูลจะไม่สามารถทำการบันทึกได้ โดยจะแสดงข้อความแจ้งเตือน ดังนี้

5. การลบข้อมูลหน่วยนับ

ขั้นตอนการลบข้อมูลหน่วยนับ มีดังนี้

- 1) คลิกปุ่ม 
- 2) คลิกปุ่ม OK เพื่อยืนยันการลบข้อมูล

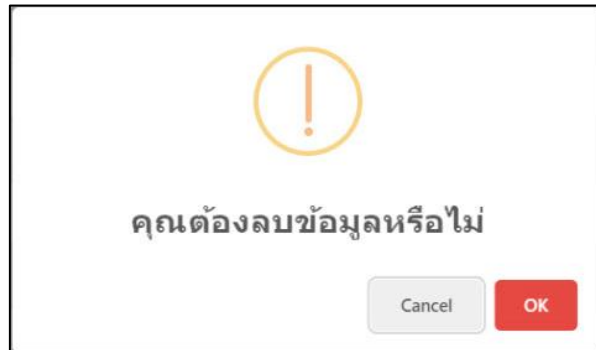

- 3) คลิกปุ่ม OK เมื่อบันทึกการลบข้อมูลเสร็จสิ้น

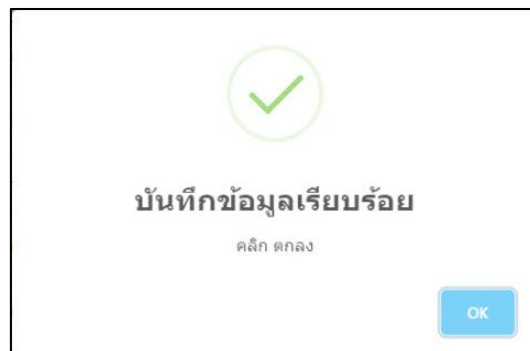

กรณีที่ข้อมูลหน่วยนับที่มีการนำข้อมูลไปใช้ในการกำหนดวัสดุแล้ว ข้อมูลหน่วยนับจะไม่สามารถทำการลบได้ โดยระบบจะทำการแจ้งเตือนเพื่อล็อกไม่ให้ลบข้อมูล ดังนี้

การใช้งานเมนูประเภทวัสดุ

1. เข้าสู่เมนู

ไปที่เมนู -> ข้อมูลวัสดุ -> ประเภทวัสดุ

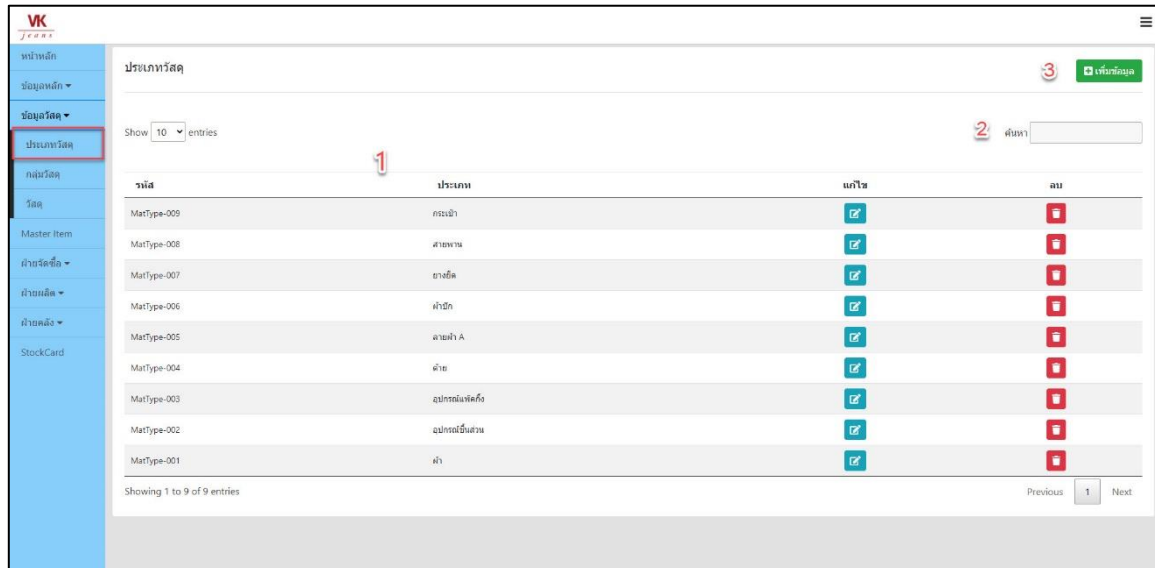

ข้อมูลที่แสดงในหน้าจอเมนูมีดังนี้

- 1) ตารางข้อมูลประเภทวัสดุ ได้แก่ รหัส, ประเภท, ปุ่มแก้ไข และปุ่มลบ
- 2) ช่องค้นหาข้อมูล
- 3) ปุ่มเพิ่มข้อมูล

2. การค้นหาข้อมูลประเภทวัสดุ

การค้นหาข้อมูลสามารถใช้ข้อมูลประเภทวัสดุการค้นหาได้ เช่น รหัส, ชื่อประเภทวัสดุ เป็นต้น ระบบจะแสดงข้อมูลของประเภทวัสดุที่มีความสัมพันธ์กับข้อมูลที่ค้นหา มีขั้นตอนดังนี้

- 1) ไปที่ช่องค้นหา
- 2) ใส่ข้อมูลประเภทวัสดุที่ต้องการค้นหา

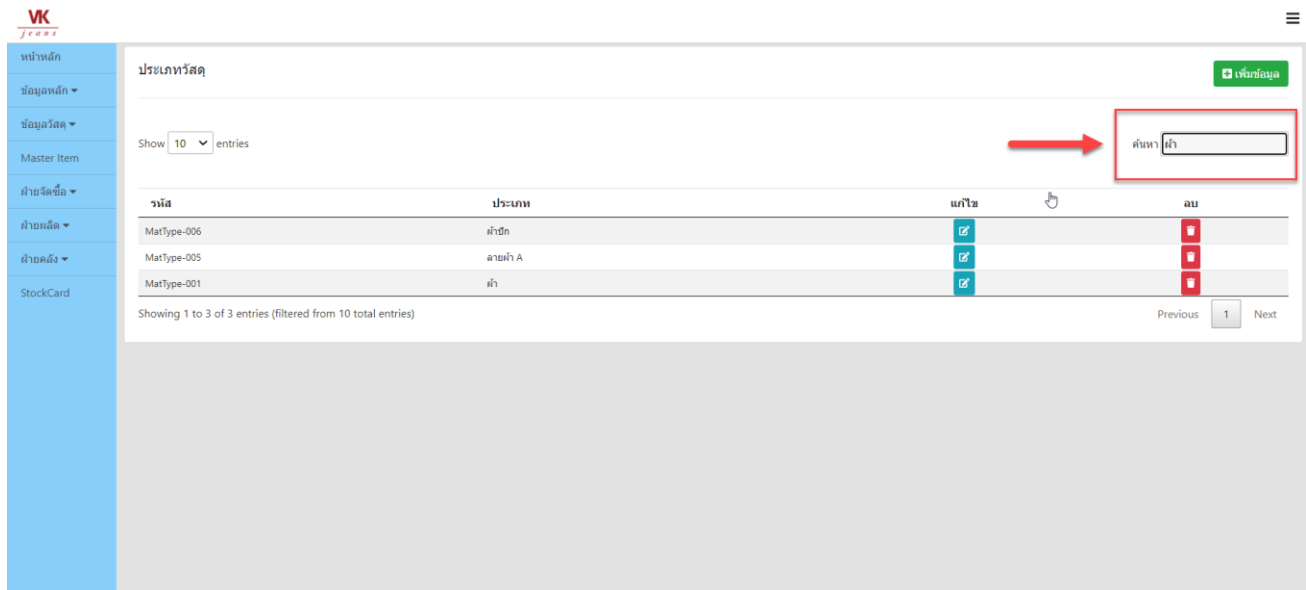

รหัส	ประเภท	แก๊ส	ลบ
MatType-006	ผ้ายัก	✓	✗
MatType-005	ลายผ้า A	✓	✗
MatType-001	ผ้า	✓	✗

Below the table, it says 'Showing 1 to 3 of 3 entries (filtered from 10 total entries)'. At the bottom right, there are 'Previous', '1', and 'Next' navigation buttons.

จากตัวอย่างได้ทำการค้นหาข้อมูลประเภทวัสดุ ด้วยคำว่า “ผ้า” ระบบจะแสดงข้อมูลของประเภทวัสดุที่มีคำว่า “ผ้า” ดังภาพ

3. การเพิ่มข้อมูลประเภทวัสดุ

ขั้นตอนการเพิ่มข้อมูลประเภทวัสดุ มีดังนี้

- 1) คลิกปุ่ม  **เพิ่มข้อมูล**
- 2) ใส่ชื่อประเภทวัสดุ ตัวอย่างเพิ่มประเภทวัสดุคำว่า “ผ้าไหม”
- 3) คลิกปุ่ม  **บันทึกข้อมูล**

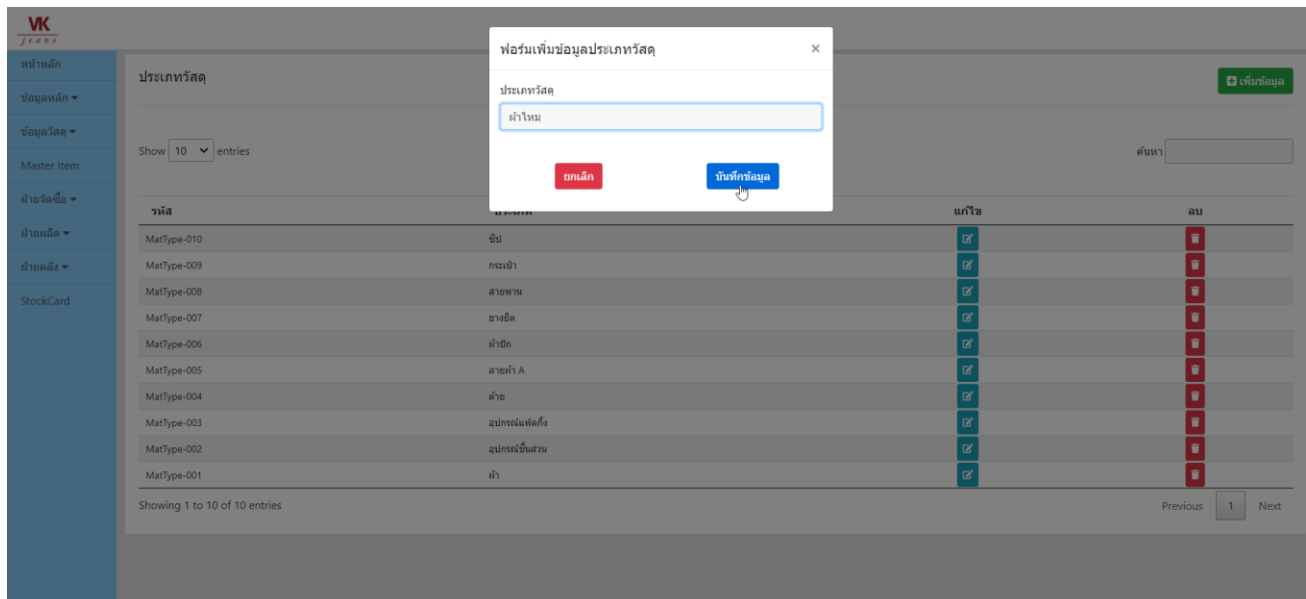

- 4) คลิกปุ่ม OK

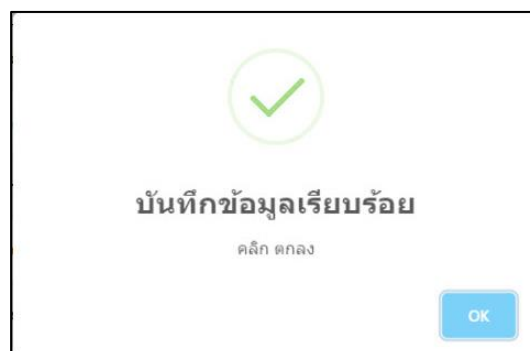

เมื่อเพิ่มข้อมูลประเภทวัสดุสำเร็จ ข้อมูลที่เพิ่มใหม่ล่าสุดจะแสดงรายการอยู่ด้านบน ดังภาพ

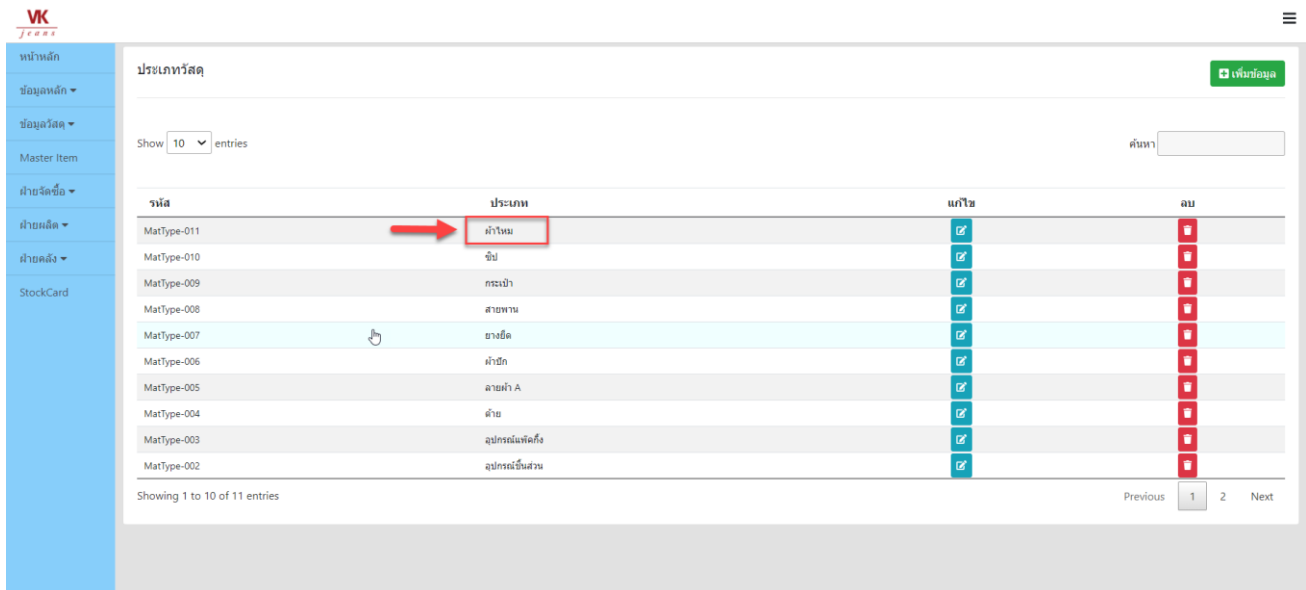

รหัส	ประเภท	แก้ไข	ลบ
MatType-011	ผ้าไหม		
MatType-010	จิป		
MatType-009	กระเบื้อง		
MatType-008	สายพาน		
MatType-007	ยางยืด		
MatType-006	ผ้ายึก		
MatType-005	ลายผ้า A		
MatType-004	ผ้า		
MatType-003	อุปกรณ์เหล็ก		
MatType-002	อุปกรณ์อื่นส่วน		

At the bottom of the table, it says 'Showing 1 to 10 of 11 entries' and has pagination controls for 'Previous', '1', '2', and 'Next'.

หมายเหตุ :- ไม่สามารถเพิ่มข้อมูลประเภทวัสดุที่มีชื่อซ้ำกันได้

กรณีที่ข้อมูลประเภทวัสดุที่ต้องการเพิ่มข้อมูลมีชื่อซ้ำกับข้อมูลที่มีอยู่แล้วในระบบ จะไม่สามารถเพิ่มข้อมูลประเภทวัสดุที่มีชื่อซ้ำกันได้โดยระบบจะทำการแจ้งเตือนข้อมูล ดังนี้

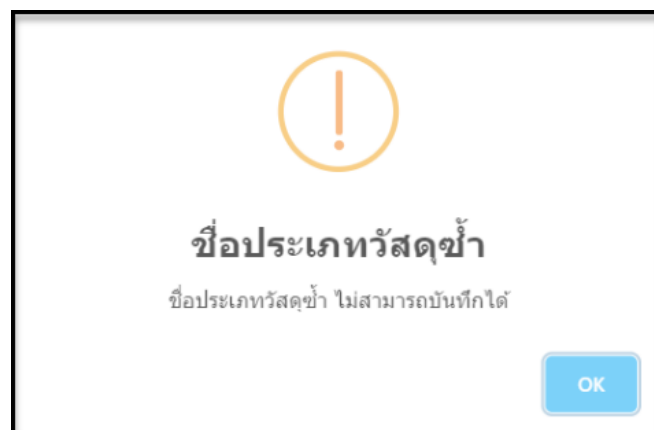

4. การแก้ไขข้อมูลประเภทวัสดุ

ขั้นตอนการแก้ไขข้อมูลประเภทวัสดุ มีดังนี้

- 1) คลิกปุ่ม 
- 2) ใส่ชื่อประเภทวัสดุที่ต้องการแก้ไข ตัวอย่างแก้ไขประเภทวัสดุคำว่า “ผ้าไหม” เป็นคำว่า “ผ้าไหมไทย”
- 3) คลิกปุ่ม 

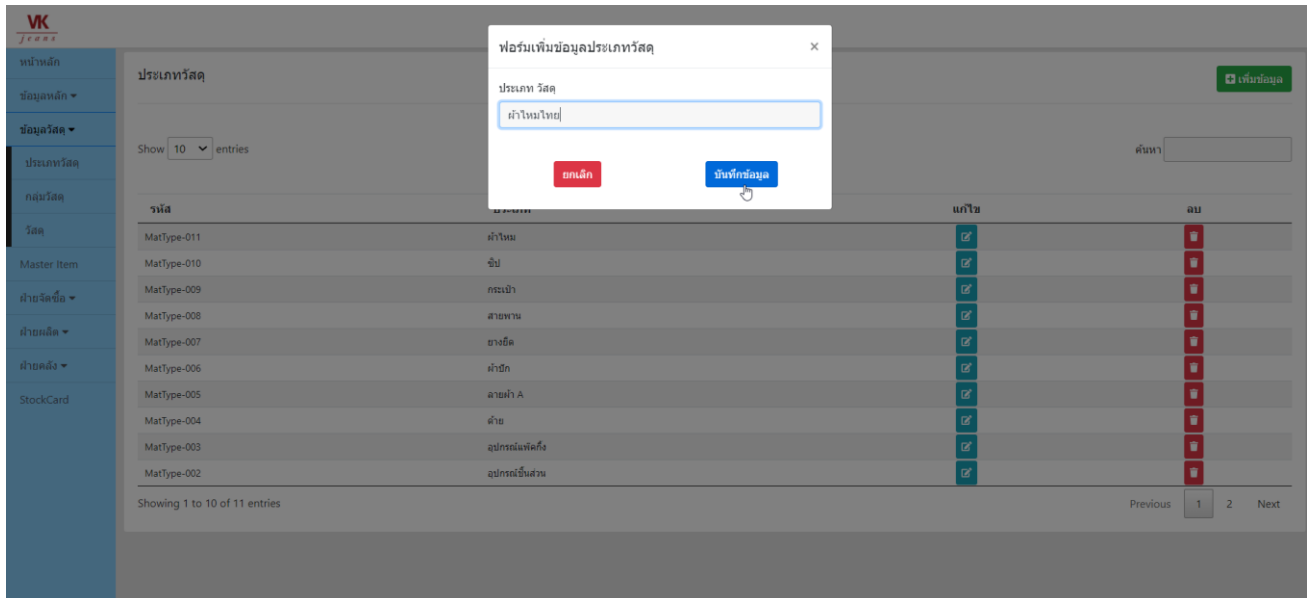

- 4) คลิกปุ่ม OK เพื่อยืนยันการแก้ไขข้อมูล

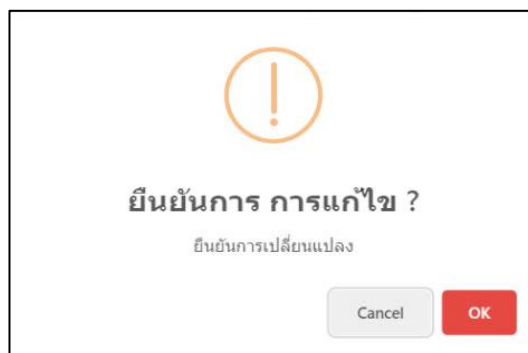

- 5) คลิกปุ่ม OK เมื่อบันทึกการแก้ไขเสร็จสิ้น

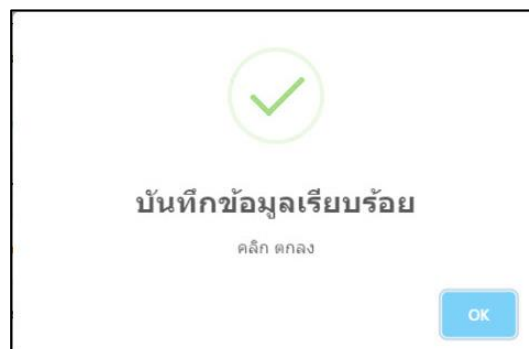

29

5. การลบข้อมูลประเภทวัสดุ

ขั้นตอนการลบข้อมูล มีดังนี้

- 1) คลิกปุ่ม 
- 2) คลิกปุ่ม OK เพื่อยืนยันการลบข้อมูล

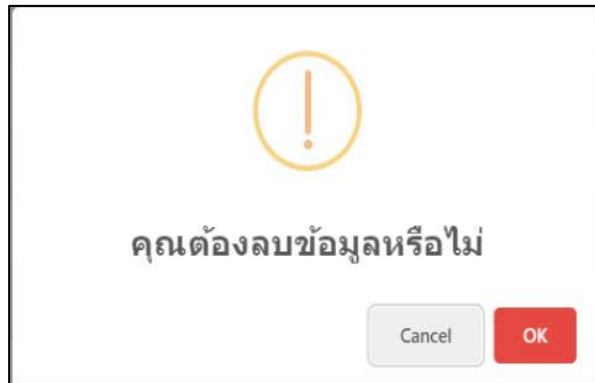

- 3) คลิกปุ่ม OK เมื่อบันทึกการลบข้อมูลเสร็จสิ้น

กรณีที่ข้อมูลประเภทวัสดุที่มีการนำข้อมูลไปใช้ในการกำหนดวัสดุแล้ว ข้อมูลจะไม่สามารถทำการลบได้ โดยระบบจะทำการแจ้งเตือนเพื่อล๊อคไม่ให้ลบข้อมูล ดังนี้

การใช้งานเมนูกลุ่มวัสดุ

1. เข้าสู่เมนู

ไปที่เมนู -> ข้อมูลวัสดุ -> กลุ่มวัสดุ

รหัส	กลุ่มวัสดุ	แก้ไข	ลบ
Mgp-011	กระเช้าขึ้น	<input checked="" type="checkbox"/>	<input checked="" type="checkbox"/>
Mgp-010	yammy	<input checked="" type="checkbox"/>	<input checked="" type="checkbox"/>
Mgp-009	Waist Band&Fit Indicator	<input checked="" type="checkbox"/>	<input checked="" type="checkbox"/>
Mgp-007	Wash Care label	<input checked="" type="checkbox"/>	<input checked="" type="checkbox"/>
Mgp-006	Zipper	<input checked="" type="checkbox"/>	<input checked="" type="checkbox"/>
Mgp-005	Waist Band	<input checked="" type="checkbox"/>	<input checked="" type="checkbox"/>
Mgp-004	Ribbon Size & Fit	<input checked="" type="checkbox"/>	<input checked="" type="checkbox"/>
Mgp-003	Patch	<input checked="" type="checkbox"/>	<input checked="" type="checkbox"/>
Mgp-002	Button	<input checked="" type="checkbox"/>	<input checked="" type="checkbox"/>
Mgp-001	Fabric	<input checked="" type="checkbox"/>	<input checked="" type="checkbox"/>

ข้อมูลที่แสดงในหน้าจอเมนูมีดังนี้

- 1) ตารางข้อมูลกลุ่มวัสดุ ได้แก่ รหัส, กลุ่มวัสดุ, ปุ่มแก้ไข และปุ่มลบ
- 2) ช่องค้นหาข้อมูล
- 3) ปุ่มเพิ่มข้อมูล

2. การค้นหาข้อมูลกลุ่มวัสดุ

การค้นหาข้อมูลสามารถใช้ข้อมูลกลุ่มวัสดุในการค้นหาได้ เช่น รหัส, ชื่อกลุ่มวัสดุ เป็นต้น ระบบจะแสดงข้อมูลของกลุ่มวัสดุที่มีความสัมพันธ์กับข้อมูลที่ค้นหา มีขั้นตอนดังนี้

- 1) ไปที่ช่องค้นหา
- 2) ใส่ข้อมูลกลุ่มวัสดุที่ต้องการค้นหา

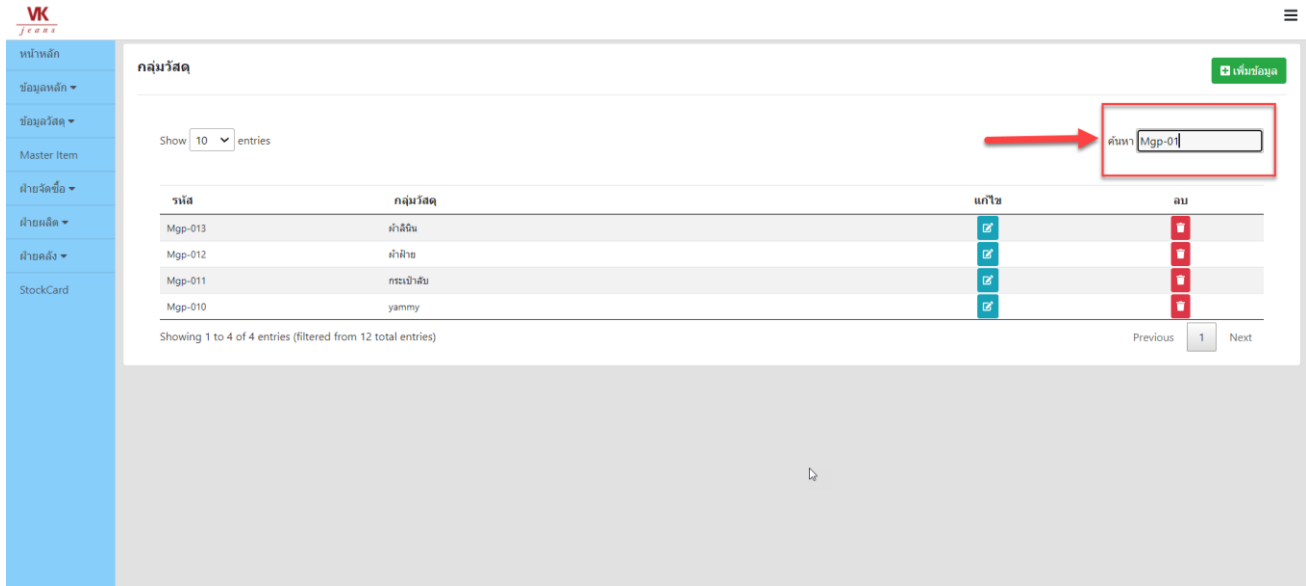

รหัส	กลุ่มวัสดุ	แก้ไข	ลบ
Mgp-013	คำยัดสี		
Mgp-012	คำยัดสี		
Mgp-011	กระเบื้องสี		
Mgp-010	yammy		

Below the table, it says 'Showing 1 to 4 of 4 entries (filtered from 12 total entries)'. At the bottom right, there are 'Previous' and 'Next' buttons.

จากตัวอย่างได้ทำการค้นหาข้อมูลกลุ่มวัสดุ คำว่า “Mgp-01” ระบบก็ได้แสดงข้อมูลของรหัสกลุ่มวัสดุที่มีคำว่า “Mgp-01” ดังภาพ

3. การเพิ่มข้อมูลประเภทวัสดุ

ขั้นตอนการเพิ่มข้อมูล มีดังนี้

- 1) คลิกปุ่ม  **เพิ่มข้อมูล**
- 2) ใส่ชื่อประเภทวัสดุ
- 3) คลิกปุ่ม **บันทึกข้อมูล**

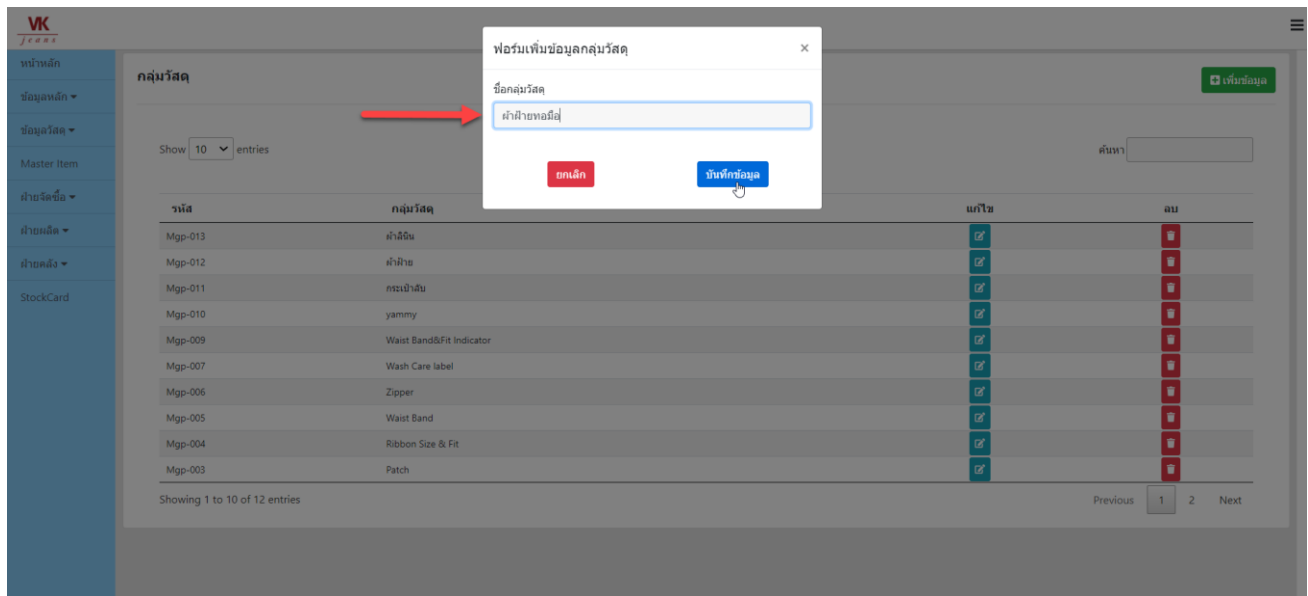

- 4) คลิกปุ่ม OK

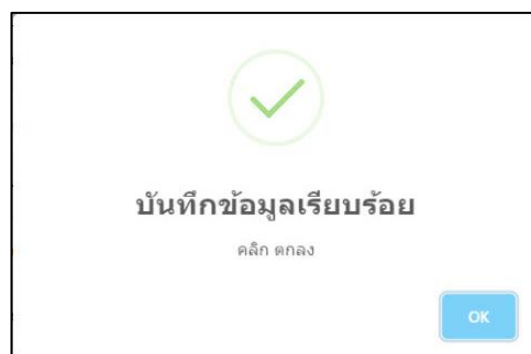

เมื่อเพิ่มข้อมูลกลุ่มวัสดุเรียบร้อยแล้ว ข้อมูลที่เพิ่มใหม่ล่าสุดจะแสดงรายการอยู่ด้านบน ดังภาพ

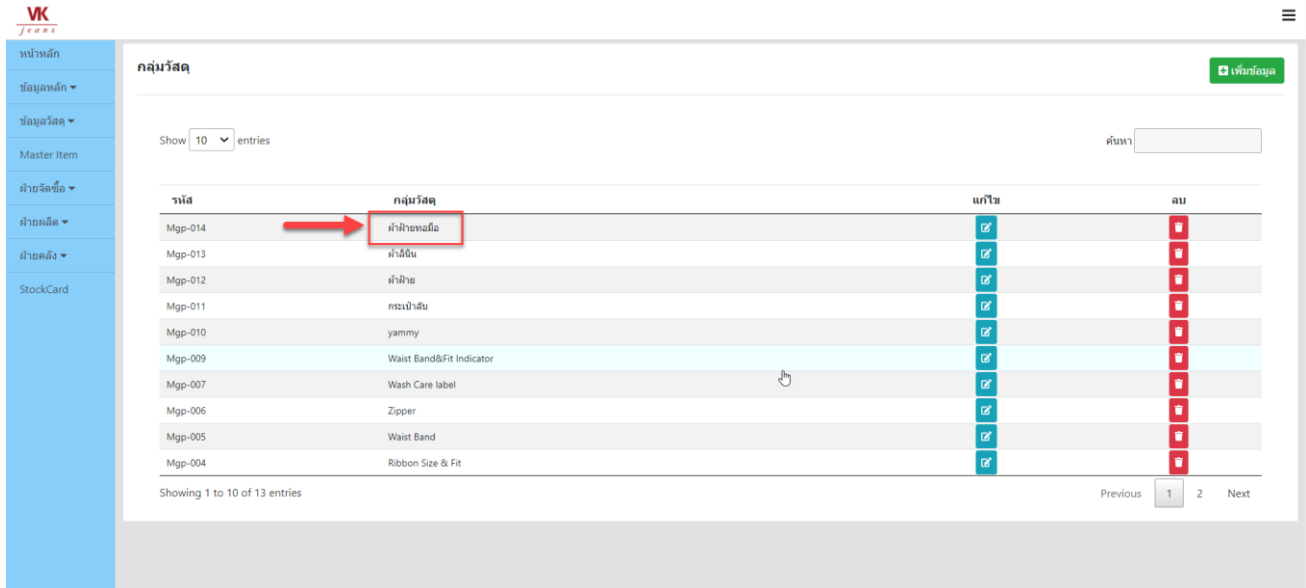

รหัส	กลุ่มวัสดุ	แก้ไข	ลบ
Mgp-014	ผ้าฝ้ายเชลโล่		
Mgp-013	ผ้าฝ้าย		
Mgp-012	ผ้าฝ้าย		
Mgp-011	กระเป๋าสาน		
Mgp-010	yammy		
Mgp-009	Waist Band&Fit Indicator		
Mgp-007	Wash Care label		
Mgp-006	Zipper		
Mgp-005	Waist Band		
Mgp-004	Ribbon Size & Fit		

หมายเหตุ :- ไม่สามารถเพิ่มข้อมูลกลุ่มวัสดุที่มีชื่อซ้ำกันได้

กรณีที่ข้อมูลกลุ่มวัสดุที่ต้องการเพิ่มข้อมูลมีชื่อซ้ำกับข้อมูลที่มีอยู่แล้วในระบบ จะไม่สามารถเพิ่มข้อมูลกลุ่มวัสดุที่มีชื่อซ้ำกันได้โดยระบบจะทำการแจ้งเตือนข้อมูล ดังนี้

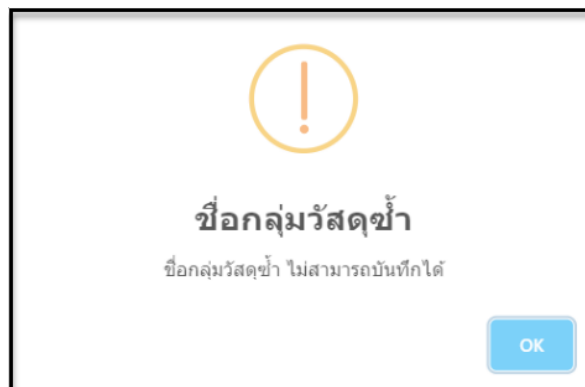

4. การแก้ไขข้อมูลกลุ่มวัสดุ

ขั้นตอนการแก้ไขข้อมูลกลุ่มวัสดุ มีดังนี้

- 1) คลิกปุ่ม 
- 2) ใส่ชื่อกลุ่มวัสดุที่ต้องการแก้ไข ตัวอย่างแก้ไขกลุ่มวัสดุคำว่า “ผ้าไหม” เป็นคำว่า “ผ้าไหมสุรินทร์”
- 3) คลิกปุ่ม 

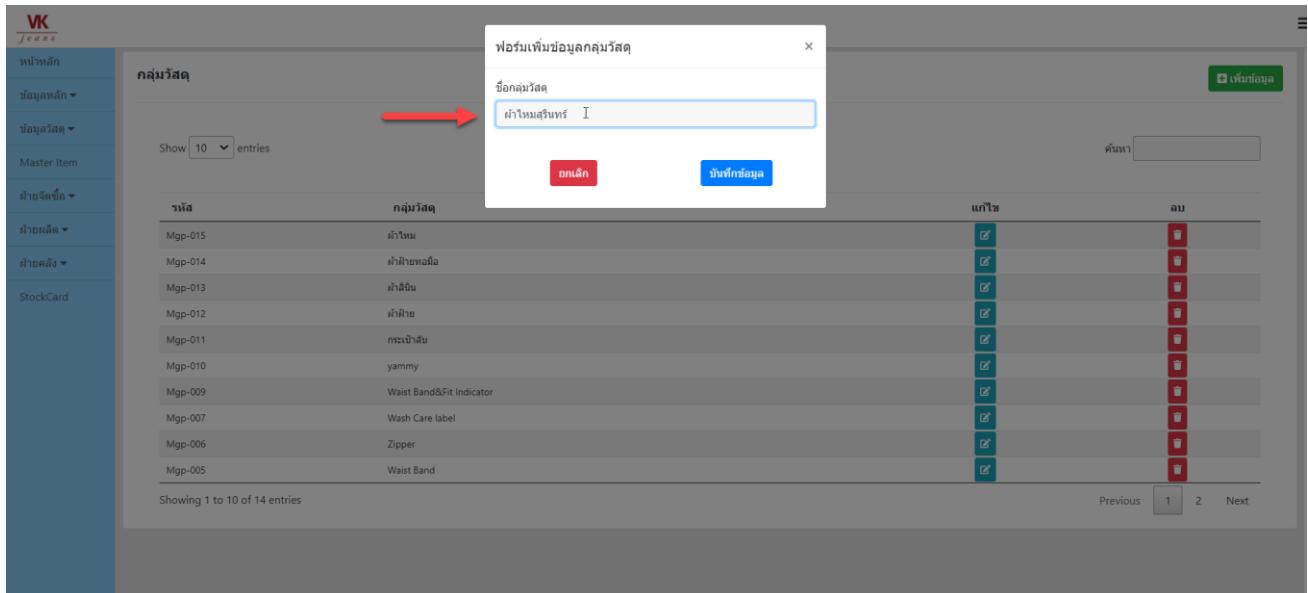

- 4) คลิกปุ่ม OK เพื่อยืนยันการแก้ไขข้อมูล

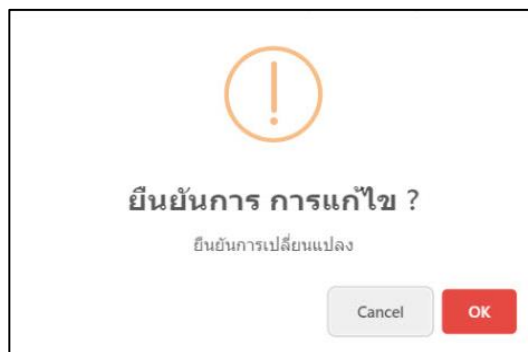

- 5) คลิกปุ่ม OK เมื่อบันทึกการแก้ไขเสร็จสิ้น

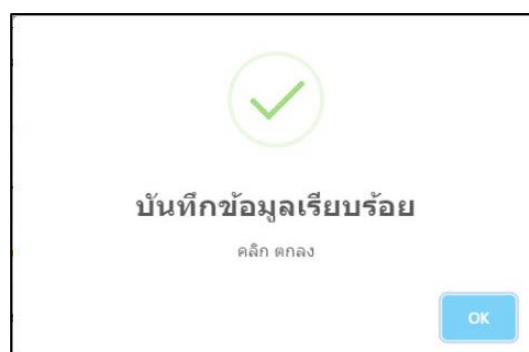

36

5. การลบข้อมูลกลุ่มวัสดุ

ขั้นตอนการลบข้อมูล มีดังนี้

- 1) คลิกปุ่ม 
- 2) คลิกปุ่ม OK เพื่อยืนยันการลบข้อมูล

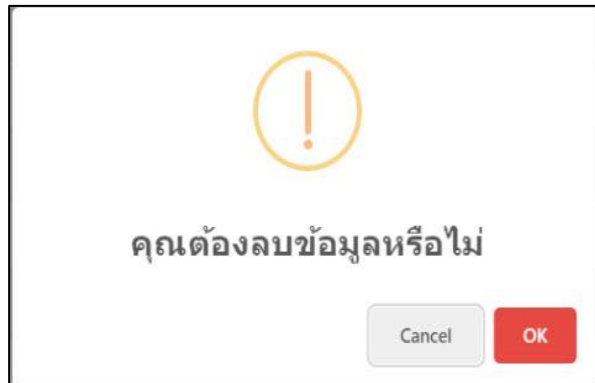

- 3) คลิกปุ่ม OK เมื่อบันทึกการลบข้อมูลเสร็จสิ้น

กรณีที่ข้อมูลกลุ่มวัสดุที่มีการนำข้อมูลไปใช้ในการกำหนดวัสดุแล้ว ข้อมูลจะไม่สามารถทำการลบได้ โดยระบบจะทำการแจ้งเตือนเพื่อสื่อไม่ให้ลบข้อมูล ดังนี้

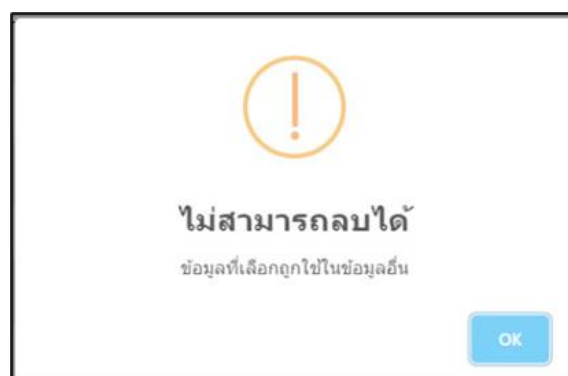

การใช้งานเมนูวัสดุ

1. เข้าสู่เมนู

ไปที่เมนู -> ข้อมูลวัสดุ -> วัสดุ

วัสดุ

Show 10 entries

ค้นหาย

เพิ่มข้อมูล

ลำดับ	เลขที่วัสดุ	ชื่อวัสดุ	ผู้จัดจำหน่าย	แก้ไข	ความเคลื่อนไหววัสดุ
1	Mat2105-000001	กระดุม	บจ. KTP Accessories	🔍	🔄
2	Mat2104-000001	N	บริษัท เมลัน จาতি	🔍	🔄
3	Mat-38	กระเป๋าสตางค์	บจ. อีเอ็มวี อินเตอร์เนชั่นแนล	🔍	🔄
4	Mat-039	ABC	บริษัท สวรรค์ ศึกษาม จาติ	🔍	🔄
5	Mat-037	ชุดแบริ่งทางบก	บจ. อู๋ฮาร์จ	🔍	🔄
6	Mat-036	สายคล้องป้าย I.C.C.P	บจ. อู๋ฮาร์จ	🔍	🔄
7	Mat-035	Rivet/ แม็ก	บริษัท สวรรค์ ศึกษาม จาติ	🔍	🔄
8	Mat-034	ป้ายจราจร	Atw	🔍	🔄
9	Mat-033	คอมพิวเตอร์แล็ปท็อป	Atw	🔍	🔄
10	Mat-032	ป้ายติดบนแผง	บจ. อู๋ฮาร์จ	🔍	🔄

Showing 1 to 10 of 40 entries

Previous 1 2 3 4 Next

apiinnovation.dyndns.org/vk2/public/Materials

ข้อมูลที่แสดงในหน้าจอเมนูมีดังนี้

- 1) ตารางข้อมูลวัสดุ ได้แก่ ลำดับ, เลขที่วัสดุ, ชื่อวัสดุ, ผู้จัดจำหน่าย ปุ่มแก้ไข และความเคลื่อนไหววัสดุ
- 2) ช่องค้นหาข้อมูล
- 3) ปุ่มเพิ่มข้อมูล

2. การค้นหาข้อมูลวัสดุ

การค้นหาข้อมูลสามารถใช้ข้อมูลวัสดุในการค้นหาได้ เช่น เลขที่วัสดุ, ชื่อวัสดุ, ผู้จัดจำหน่าย เป็นต้น ระบบจะแสดงข้อมูลของวัสดุที่มีความสัมพันธ์กับข้อมูลที่ค้นหา มีขั้นตอนดังนี้

- 1) ไปที่ช่องค้นหา
- 2) ใส่ข้อมูลวัสดุที่ต้องการค้นหา

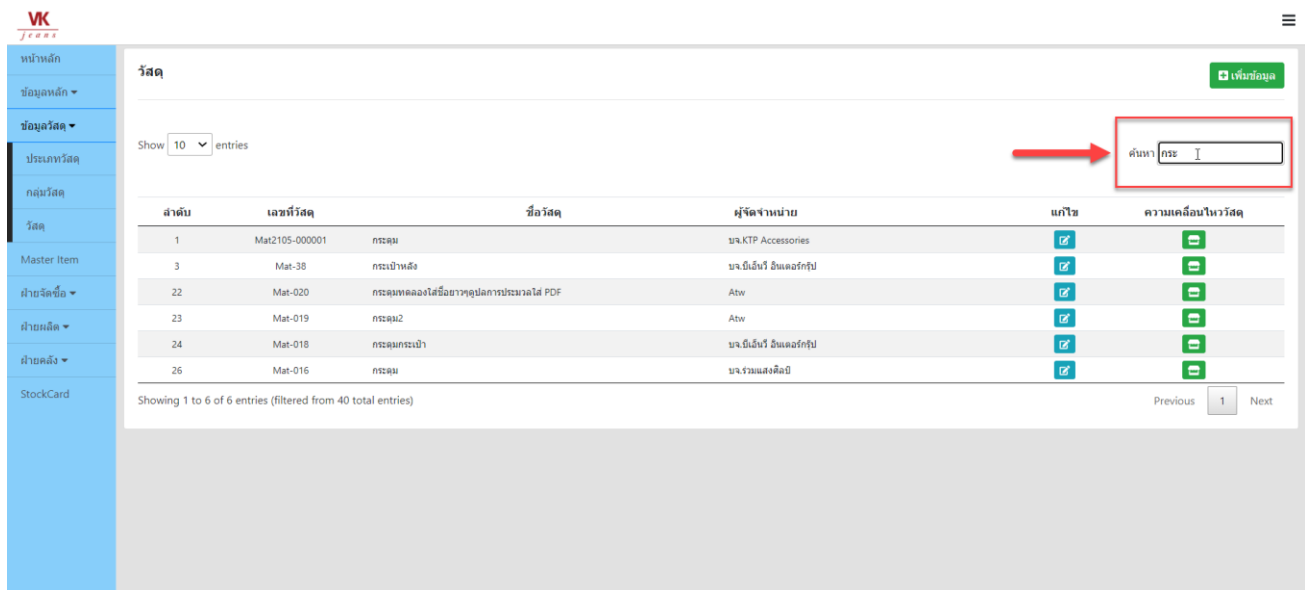

ลำดับ	เลขที่วัสดุ	ชื่อวัสดุ	ผู้จัดจำหน่าย	แก้ไข	ความเคลื่อนไหววัสดุ
1	Mat2105-000001	กระดุม	บจ. KTP Accessories		
3	Mat-38	กระเป๋าสตางค์	บจ. อีเอ็มวี อินเตอร์เนชั่นแนล		
22	Mat-020	กระดุมพลาสติกสีขาวรูปปลา	Atw		
23	Mat-019	กระดุม2	Atw		
24	Mat-018	กระดุมกระเป๋าสตางค์	บจ. อีเอ็มวี อินเตอร์เนชั่นแนล		
26	Mat-016	กระดุม	บจ. รามเสงสี		

จากตัวอย่างทำการค้นหาข้อมูลวัสดุ ด้วยคำว่า “กระ” ระบบจะแสดงข้อมูลของชื่อวัสดุที่มีคำว่า “กระ”

ดังภาพ

3. การเพิ่มข้อมูลวัสดุ

ขั้นตอนการเพิ่มข้อมูล มีดังนี้

1) คลิกปุ่ม

 เพิ่มข้อมูล

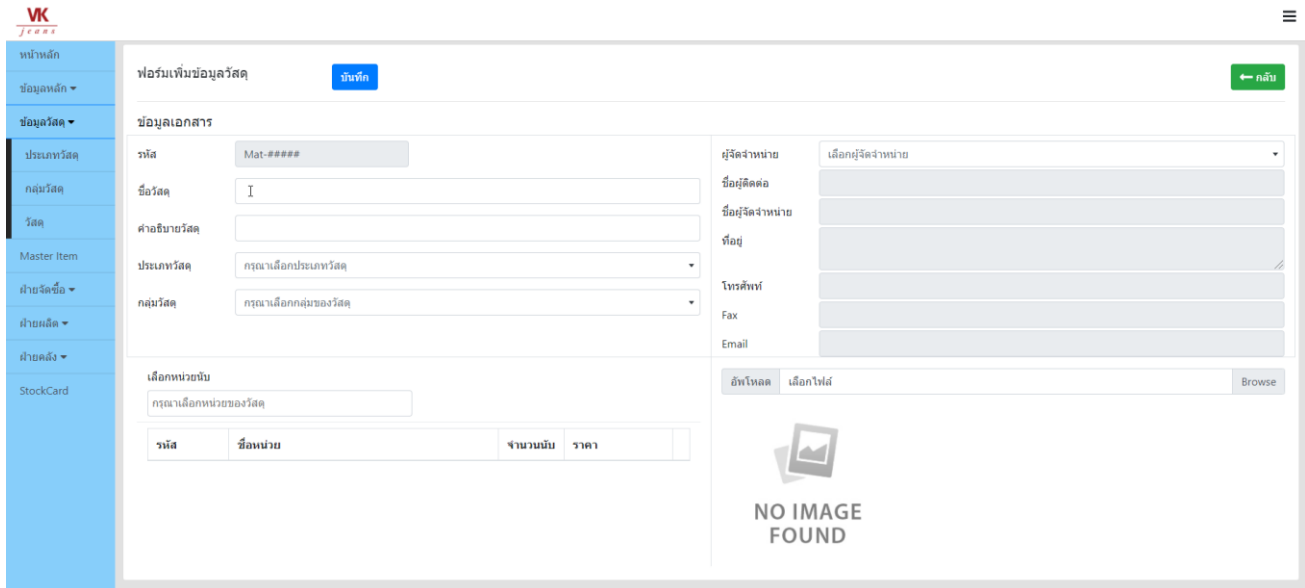

2) ใส่ข้อมูลวัสดุในแบบฟอร์มเพิ่มข้อมูลวัสดุ

2.1) ใส่ชื่อวัสดุ

2.2) คำอธิบายวัสดุ (จะใส่ข้อมูลหรือไม่ใส่ก็ได้)

2.3) เลือกประเภทวัสดุ

2.4) เลือกกลุ่มวัสดุ

2.5) เลือกหน่วยนับ อย่างน้อย 1 หน่วย ใส่ข้อมูลราคาต่อหน่วย

2.6) เลือกผู้จัดทำ

2.7) สามารถอัปโหลดรูปภาพได้ 1 รูป (จะใส่ข้อมูลหรือไม่ใส่ก็ได้)

3) คลิปปุ่ม

บันทึกข้อมูล

หน้าหลัก

ข้อมูลหลัก

ข้อมูลวัสดุ

Master Item

ฝ่ายจัดซื้อ

ฝ่ายผลิต

ฝ่ายคลัง

StockCard

ฟอร์มเพิ่มข้อมูลวัสดุ

บันทึก

← กลับ

ข้อมูลเอกสาร

รหัส

Mat-####

ชื่อวัสดุ

ผ้าไหมบุรีรัมย์

คำอธิบายวัสดุ

ประเภทวัสดุ

MatType-013 - ผ้าไหมไทย

กลุ่มวัสดุ

กรุณาเลือกกลุ่มของวัสดุ

เลือกหน่วยนับ

รหัส	ชื่อหน่วย	จำนวนนับ	ราคา
Munit-005	ชิ้น	1	3500

ผู้จัดทำนาย

Spl2104-000002 บริษัท เมลามีน จำกัด 10/57 ถนนกาญจนาภิเษก 08-9999-8888 1234567890 ...

ชื่อผู้ติดต่อ

คุณเมลามีน

ชื่อผู้จัดทำนาย

บริษัท เมลามีน จำกัด

ที่อยู่

10/57 ถนนกาญจนาภิเษก

โทรศัพท์

08-9999-8888

Fax

02-111-2222

Email

aaa@gmail.com

อัปโหลด

เลือกไฟล์

Browse

NO IMAGE FOUND

เมื่อเพิ่มข้อมูลวัสดุเรียบร้อยแล้ว ข้อมูลที่เพิ่มใหม่ล่าสุดจะแสดงรายการอยู่ด้านบน ดังภาพ

หน้าหลัก

ข้อมูลหลัก

ข้อมูลวัสดุ

Master Item

ฝ่ายจัดซื้อ

ฝ่ายผลิต

ฝ่ายคลัง

StockCard

วัสดุ

เพิ่มข้อมูล

Show 10 entries

ค้นหา

ลำดับ	เลขที่วัสดุ	ชื่อวัสดุ	ผู้จัดทำนาย	แก้ไข	ความเคลื่อนไหววัสดุ
1	Mat2105-000003	ผ้าไหมบุรีรัมย์	บริษัท เมลามีน จำกัด	แก้ไข	ลบ
2	Mat2105-000002	ผ้าไหมลายนกยูง	บริษัท เมลามีน จำกัด	แก้ไข	ลบ
3	Mat2105-000001	กระดุม	นาง.KTP Accessories	แก้ไข	ลบ
4	Mat2104-000001	N	บริษัท เมลามีน จำกัด	แก้ไข	ลบ
5	Mat-38	กระเป๋าสตางค์	นาง.ณิชนันท์ ชื่นเดอรัท	แก้ไข	ลบ
6	Mat-039	ABC	บริษัท สวรรณรัตน์ ภิธาน จำกัด	แก้ไข	ลบ
7	Mat-037	ชุดแขวนกางเกง	นาง. อุษาพร	แก้ไข	ลบ
8	Mat-036	สายคล้องป้าย I.C.C.P	นาง. อุษาพร	แก้ไข	ลบ
9	Mat-035	Rivet/ เม็ก	บริษัท สวรรณรัตน์ ภิธาน จำกัด	แก้ไข	ลบ
10	Mat-034	ป้ายฉลากทรง	Abw	แก้ไข	ลบ

Showing 1 to 10 of 42 entries

Previous

1

2

3

4

5

Next

หมายเหตุ :- ข้อมูลวัสดุที่เพิ่มเข้าในระบบสามารถแก้ไขข้อมูลได้ แต่ไม่สามารถลบข้อมูลได้

4. การแก้ไขข้อมูลวัสดุ

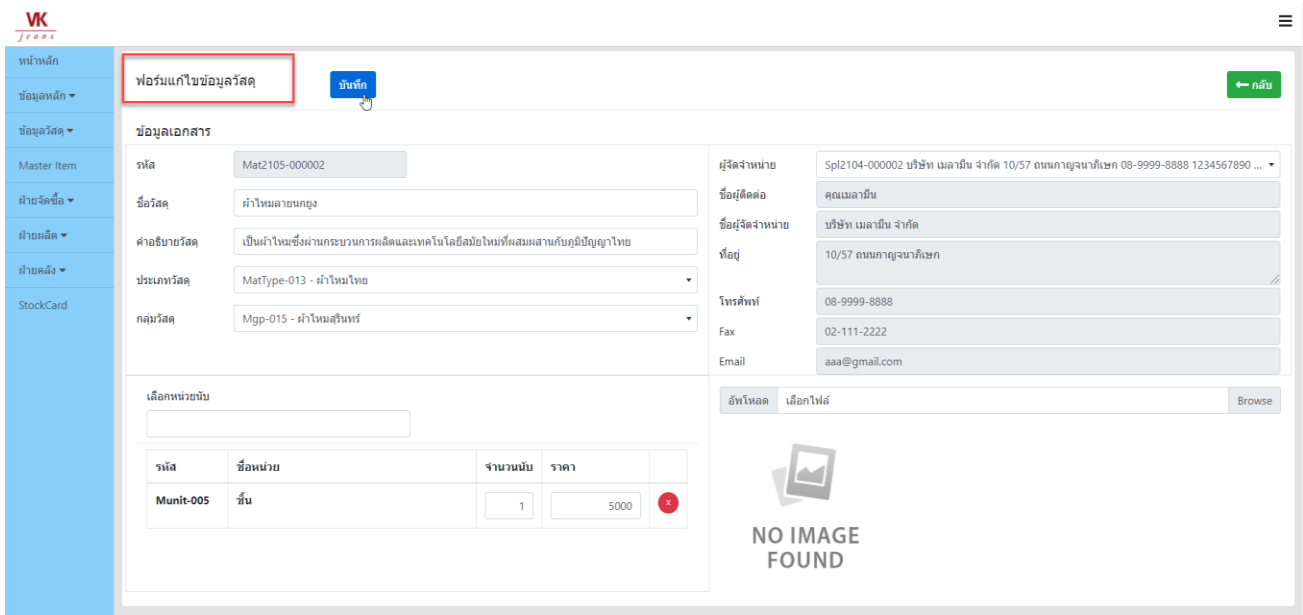

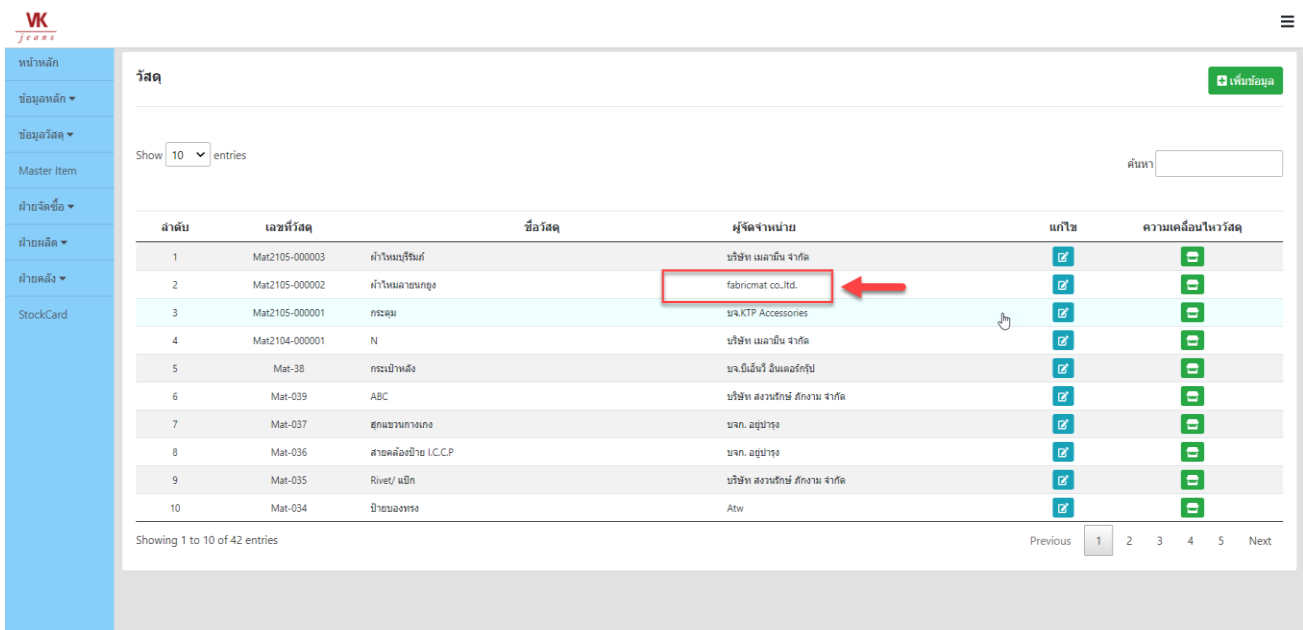

ขั้นตอนการแก้ไขวัสดุข้อมูล มีดังนี้

- 1) คลิกปุ่ม 
- 2) หน้าจอแสดงแบบฟอร์มแก้ไขวัสดุ แสดงดังภาพ ทำการแก้ไขข้อมูลวัสดุเสร็จแล้วคลิกปุ่ม  บันทึก
หน้าจอจะแสดงแบบฟอร์มแก้ไขวัสดุที่แก้ไขข้อมูลเรียบร้อยแล้ว ตัวอย่างทำการแก้ไข “ผู้จัดจำหน่าย”

- 3) กลับสู่หน้าจอหลักวัสดุ โดยคลิกปุ่ม  กลับ
“ข้อมูลผู้จัดจำหน่าย” ที่แก้ไขเรียบร้อยแล้ว แสดงรายละเอียดดังภาพ

ลำดับ	เลขรหัสวัสดุ	ชื่อวัสดุ	ผู้จัดจำหน่าย	แก้ไข	ความเคลื่อนไหววัสดุ
1	Mat2105-000003	ผ้าไหมสุรินทร์	บริษัท เมลามิน จำกัด		
2	Mat2105-000002	ผ้าไหมลายนกยูง	fabricmat co.,ltd.		
3	Mat2105-000001	กระดุม	นาง.KTP Accessories		
4	Mat2104-000001	N	บริษัท เมลามิน จำกัด		
5	Mat-38	กระเป๋านกยูง	นาง.ปิ่นแก้ว สีนครินทร์		
6	Mat-039	ABC	บริษัท สวรรค์สี จำกัด		
7	Mat-037	สุกแขวนทางบก	นาง. อรุณพร		
8	Mat-036	สายคล้องป้าย I.C.C.P	นาง. อรุณพร		
9	Mat-035	Rivet/ เมปิก	บริษัท สวรรค์สี จำกัด		
10	Mat-034	ป้ายของทรง	Atw	